

Ausgabe 2021/2022

RATGEBER GESUNDHEIT

MIT NOTFALLNUMMERN (AUFBEWAHREN)



Telefon-/Adressverzeichnis der Hausärzte
Kanton NW und angrenzende Gemeinden
und der Spital Nidwalden Fachärzte

Geschäftsbericht für das Jahr 2020

HERZLICH – INDIVIDUELL – PROFESSIONELL

WICHTIGE TELEFONNUMMERN

Bewahren Sie Ruhe. Die Person an der jeweiligen Zentrale wird Ihnen die nötigen Fragen stellen. Beenden Sie das Telefongespräch nicht von sich aus. Der Disponent der Zentrale beendet das Gespräch.

144	Rettungsdienst Notruf	041 618 18 18	Spital Nidwalden
117	Polizei Notruf	041 610 81 61	Hausarzt Notruf Kanton NW
118	Feuerwehr Notruf	0900 11 14 14	Hausarzt Notruf Kanton LU
1414	Rega (oder Rega-App)	041 205 31 66	Kinderspital Luzern
112	Internationaler Notruf	041 618 20 50	Spitex Nidwalden
1811	Zahnarzt Notfalldienst	041 662 90 90	Spitex Obwalden
145	Vergiftungen Tox Info Suisse	041 319 39 39	Spitex Kriens
143	Sorgentelefon Die Dargebotene Hand	041 340 40 70	Spitex Horw

INHALT

Herzlich willkommen im Spital Nidwalden.
Wir sind gerne für Sie da.

4
**WIR SIND DAS
SPITAL
NIDWALDEN**



.....
**SPEZIALISTEN
UND
HAUSÄRZTE**

44

6
**DIE LUKS
GRUPPE IST
ZUKUNFTS-
WEISEND**



.....
**ZAHLEN, FAKTEN
GESCHÄFTS-
BERICHT 2020**

60

10
**SPITALREGION
LU/NW
BEHANDLUNGEN
UND KOMFORT
IM SPITAL
NIDWALDEN**



.....
**WIR ALS
ATTRAKTIVER
ARBEITGEBER**

72

WIR SIND DAS SPITAL NIDWALDEN. EIN UNTERNEHMEN DER LUKS GRUPPE.

Das Kantonsspital Nidwalden und das Luzerner Kantonsspital werden im Sommer 2021 zur neuen **LUKS Gruppe** vereint. Mit dem Zusammenschluss erhält das Kantonsspital Nidwalden auch einen neuen Namen und wird zur **Spital Nidwalden AG**. Mit dem neuen Namen wurden das Logo und der Auftritt unseres Spitals wie auch die Website neu gestaltet.

DAS NEUE LOGO BILDET VISION UND STRATEGIE AB

Viele Gründe sprachen für ein neues Logo. Ausschlaggebend war neben dem neuen Namen auch die Vision, die uns als Spital seit vielen Jahren beflügelt, nämlich als eines der besten Spitäler in der Schweiz wahrgenommen zu werden.

Diese Vision hat das Spital in den letzten zehn Jahren motiviert und positiv verändert – es hat eine Metamorphose durchlaufen und sich zu einem kleinen und feinen Spital entwickelt, in dem sich die Patientinnen und Patienten gut betreut und behandelt fühlen und sicher aufgehoben sind. Unsere Kernwerte Herzlich – Individuell – Professionell füllen die Vision erfolgreich mit Leben.

Die Patientenzufriedenheit gehört zu den höchsten der Schweiz, auch im Vergleich zu Privatkliniken. Die Finanzen sind in Ordnung, die Organisation ist schlank, die Wege sind kurz.

Die Vision hat einen grossen Einfluss auf unsere Strategie: «Das öffentliche Privatspital, welches konsequent die Synergien

im Spitalverbund der LUKS Gruppe nutzt.» Unsere Vision, unsere Strategie und unsere Kernwerte werden im neuen Logo sehr gut abgebildet. Das neue Logo ist zudem zeitlos und steht mit dem Namen und dem Schmetterling für Tradition und Moderne, für Natur, Wohlbefinden und Gesundheit. Das Logo ist ein Symbol für alles, wofür das Spital Nidwalden steht.

EIN UNTERNEHMEN DER LUKS GRUPPE

Als Mitglied der LUKS Gruppe ist das Spital Nidwalden Bestandteil eines leistungsstarken Spitalnetzwerks mit Zukunft. Dazu gehören ein Zentrumsspital, Grundversorgungsspitäler, ambulante und tagesklinische Versorgungseinheiten, hausärztliche und spezialärztliche (Gruppen-)Praxen sowie auch telemedizinische Angebote. Wir sind stolz, ein Mitglied der LUKS Gruppe zu sein und zeigen unsere Mitgliedschaft daher sichtbar im Logo auf.



Urs Baumberger
Direktor Spital Nidwalden



SPITAL NIDWALDEN

Ein Unternehmen der LUKS Gruppe

DER SCHMETTERLING

- Das abstrakte Bild eines Schmetterlings zeigt die Form «S» für Spital.
- Die geschwungene Form stellt das Herzliche und das Individuelle dar.
- Der Patient kann sich in den beiden «Innenräumen» vom «S» geborgen, geschützt und wohl fühlen.
- Zusätzlich schützt das «i» wie eine Hafennole den Eingang zum «S».
- Ein Schmetterling steht für Natur, Eleganz, Perfektion, Schönheit und Exklusivität.
- Ein fliegender Schmetterling wirkt gesund und befreiend auf die Seele.
- Der Schmetterling ist sinnbildlich für die Entwicklung des Kantonsspitals Nidwalden zum neuen «Spital Nidwalden» und stellt seine Wandlungsfähigkeit und Offenheit gegenüber neuen Herausforderungen dar.
- Mit jedem Schmetterling beginnt etwas Neues, so, wie mit der Spitalregion etwas Neues beginnt.

DIE SCHRIFT

- Mit der Schrift Akzidenz Grotesk wurde eine serifenlose Schrift gewählt. Sie ist das Vorbild der berühmten Helvetica.
- Die Schrift hat ein modernes, klares Schriftbild und passt mit ihrem sachlichen und ruhigen Erscheinungsbild, ohne eigene dominierende Gestaltungsmerkmale, sehr gut im Kontrast zum verspielten Element des Schmetterlings.
- Das Logo kann mit Schrift und Bild in sehr unterschiedlichen Medien vielfältig eingesetzt werden (Internet, Druck, Plakat usw.).

DIE FARBGEBUNG

- Das Spital Nidwalden hat mit seiner modernen Innenarchitektur die Natur der Zentralschweiz ins Haus geholt. Warme Farben und natürliche Materialien unterstützen den Heilungsprozess. Die Farbgebung des Logos orientiert sich an dieser «Healing Architecture» und fügt sich optimal in das bestehende Farb- und Materialkonzept ein.

DIE LUKS GRUPPE IST ZUKUNFTSWEISEND



Michèle Blöchli

WICHTIGE PANDEMIE-AUFGABE SEHR GUT GELÖST

Am 11. März 2020 erklärte die WHO die anfangs zunächst auf China begrenzte Covid-19-Epidemie zur weltweiten Pandemie. Das Gesundheitswesen und insbesondere die Spitäler in der Schweiz mussten sich innert kürzester Zeit auf eine neue Situation einstellen. Das Spital Nidwalden hat sehr flexibel, schnell und professionell gehandelt und behandelt seitdem die teils äusserst aufwendigen Covid-19-Patienten adäquat und mit grossem Einsatz. Die ausgezeichnete Zusammenarbeit mit dem Luzerner Kantonsspital, wie auch mit anderen Spitälern,

innerkantonalen Institutionen und der Gesundheits- und Sozialdirektion war und ist dabei sehr hilfreich. Bemerkenswert ist auch, dass die stark geforderte Intensivpflegestation im Jahr 2020 mit einem sehr guten Ergebnis für weitere fünf Jahre rezertifiziert wurde.

SPITAL NIDWALDEN, EIN UNTERNEHMEN DER LUKS GRUPPE

Seit 2012 arbeiten das Spital Nidwalden und das Luzerner Kantonsspital erfolgreich zusammen. Um die zahlreichen Herausforderungen im Gesundheits- und Spitalwesen noch besser meistern zu können, schliessen sich die beiden Spitäler 2021 zusammen. Dadurch können im Supportbereich und vor allem im medizinischen Bereich noch mehr Synergien zu Gunsten der Patientinnen, Patienten und Zuweiser genutzt werden. Das Spital Nidwalden wird somit «Ein Unternehmen der LUKS Gruppe». Auch optisch werden mit dem neuen Spital Nidwalden Logo (siehe Logobeschrieb Seite 4/5) und der neuen Website www.spital-nidwalden.ch für die Zukunft klare Zeichen gesetzt.

Unser Spital ist nun also ein vollwertiges «Familienmitglied» der LUKS Gruppe, und der Kanton Nidwalden kann auch dadurch seiner Bevölkerung weiterhin eine qualitativ hochstehende, wirksame, zweckmässige, wirtschaftliche und wohnortsnahe erweiterte Grundversorgung sowie einen leichten und gut abgestimmten Zugang zur zentrumsgebundenen Spezialversorgung langfristig gewährleisten.

Nebst der idealen Kombination vom Guten des kleinen und vom Guten des grossen Spitals (LUKS Gruppe) hat das Spital Nidwalden während der letzten Jahre auch konsequent die Vorteile eines öffentlichen mit den Vorteilen von Privatspitalern kombiniert. Somit bietet unser Spital heute eine sehr gute ärztliche und pflegerische Leistung. Qualität wird geleistet, ethische Grundsätze werden gelebt. Es bestehen keine Anreizsysteme für unnötige Behandlungen, und klare Aufbau- und Ablaufstrukturen sind Standard. Das Personal weist ein hohes Dienstleistungsverständnis auf. Das gesundheitsfördernde Ambiente auf Privatspitalniveau orientiert sich an der Natur und unterstützt den Genesungsprozess. Alle Patienten, unabhängig von ihrer Versicherungsklasse, haben von der schönen Innenarchitektur einen Vorteil. Sie unterstützt aktiv den



Mit Wohlfühlambiente: Der Notfall im Spital Nidwalden

Im RATGEBER GESUNDHEIT und auf der neuen Website www.spital-nidwalden.ch finden Sie wichtige Informationen bei gesundheitlichen Problemen sowie das Angebot des Spitals Nidwalden:

- Verzeichnis aller Ärzte Spital, Kanton NW und angrenzende Gemeinden OW und LU
- Informationen zu allen Veranstaltungen und Kursen
- Etc.

Genesungsprozess und trägt auch zum Wohlbefinden des Personals bei.

Wie dem Geschäftsbericht (S. 59) zu entnehmen ist, konnte der Zusatzversichereranteil beachtlich gesteigert werden. Dank den sehr engagierten Mitarbeitenden und der umsichtigen Führung hat unser Spital, trotz der grossen Pandemie-Herausforderung, auch wirtschaftlich überdurchschnittlich gut abgeschlossen.

Herzlich danke ich allen Mitarbeiterinnen und Mitarbeitern, die sich rund um die Uhr für eine qualitativ hochstehende, wohnortnahe Gesundheitsversorgung engagieren.

Michèle Blöchliger
Regierungsrätin, Gesundheits- und Sozialdirektorin

HERZLICH WILLKOMMEN. WIR WÜNSCHEN IHNEN EINEN ANGENEHMEN AUFENTHALT.

Das Spital Nidwalden ist ein Bijou-Spital an wunderschöner Lage direkt am Fusse des Stanserhorns. Bei uns geniessen alle Patientinnen und Patienten «de Füfer und s'Weggli»: eine hochstehende medizinische Qualität in einer familiären, herzlichen und diskreten Atmosphäre.

EXCELLENCE

Auf den Excellence-Abteilungen der Spitalregion Luzern/Nidwalden sind alle angeschlossenen Spitäler ausgezeichnete Gastgeber. Wir orientieren uns an den Standards guter Hotels. Mit Ihrer Zusatzversicherung haben Sie Anspruch darauf, dass unsere besten und erfahrensten Ärztinnen und Ärzte Sie behandeln. Als Privatversicherte haben Sie die freie Arztwahl. Sie alleine entscheiden, wem Sie Ihr Vertrauen schenken. Dies kann die Chefärztin oder der Chefarzt sein, der Leitende Arzt oder die Oberärztin, ein Konsiliar- oder ein Belegarzt.



Halbprivatversicherte haben Anspruch auf eine Behandlung durch unsere Fachärztinnen und Fachärzte auf Stufe Leitender Arzt und Oberarzt. Im Notfall ist der diensthabende Kaderarzt Ihr erster Ansprechpartner.

ERSTKLASSIGER ZIMMERKOMFORT SUITEN FÜR PRIVATVERSICHERTE

Privatpatienten erhalten eine exklusive Suite, wahlweise mit separater Lounge oder Businesscorner. Die Zimmer sind mit eigenem Badezimmer sowie hochwertigem Parkettboden ausgestattet und verfügen über eine moderne Infrastruktur (freies WLAN, Grossbild-TV, Medienterminal usw.). Ein persönlicher Room-Service für Sie und Ihre Besucher, ein «Wellness-Paket» für das Bad sowie ein Gratisparkplatz in der Tiefgarage inklusive Valet-Service auf Wunsch gehören zu den vielen weiteren Annehmlichkeiten. Auf Wunsch kann eine angehörige Person jederzeit bei Ihnen kostenfrei übernachten und mit Ihnen gemeinsam frühstücken – zwei Parkplatz-Besuchertickets erhalten Sie gratis dazu.



Haben Sie besondere Bedürfnisse oder Wünsche? Unser Guest Relation Service (041 618 11 55) nimmt vor Ihrem Aufenthalt bei uns Kontakt mit Ihnen auf und informiert sich nach Ihren persönlichen Wünschen.

EINZELZIMMER FÜR HALBPRIVATVERSICHERTE

Halbprivatversicherte Patientinnen und Patienten sind in ansprechenden Einzelzimmern mit Parkettboden und moderner Infrastruktur (freies WLAN, Grossbild-TV, Medienterminal) untergebracht. Sie haben Ihr eigenes Badezimmer mit Dusche und WC. Ein «Wellness-Paket» für das Bad sowie weitere Annehmlichkeiten wie ein Gratisparkticket sorgen für Komfort während Ihres Aufenthalts.

ZWEIBETTZIMMER FÜR ALLGEMEINVERSICHERTE

Unsere allgemeinversicherten Patientinnen und Patienten haben ein freundliches Zweibettzimmer mit eigener Dusche und WC. Ein modernes Medienterminal mit TV und Radio sowie kostenfreies WLAN gehören zur Standardausstattung.

Von fast allen Zimmern aus haben Sie eine wunderbare Aussicht auf das Stanserhorn. Wir haben bei der Raumgestaltung auch auf die Bedürfnisse von Menschen mit körperlichen Einschränkungen geachtet. Alle Räume sind barrierefrei und rollstuhlgängig.

Guest Relation (für Zusatzversicherte)
041 618 11 55
guest.relation@spital-nidwalden.ch



EXTRAS FÜR WERDENDE ELTERN

Auf unserer Mutter-Kind Station erhält jede Mutter ein Einzelzimmer. Wenn Sie möchten, kann Ihr Partner in Ihrem Zimmer übernachten und morgens mit Ihnen frühstücken. So können Sie die erste Kennenlernzeit nach der Geburt als Familie geniessen. Ein separater Frühstücksraum lädt zum Verweilen und zum Austausch mit anderen Müttern ein. Unsere zusatzversicherten Eltern erhalten auf der Mutter-Kind Station ein komfortables Deluxe-Einzelzimmer mit Parkettboden.



LASSEN SIE SICH VERWÖHNEN

Gutes Essen trägt zum Wohlbefinden bei. Essen Sie daher, worauf Sie Lust haben. Allen Patientinnen und Patienten steht eine abwechslungsreiche Tagesmenükarte zur Verfügung. Unsere zusatzversicherten Patientinnen und Patienten können ihr Mittags- und Abendmenü auf Wunsch à la carte zusammenstellen. Wir bieten Ihnen ein vielseitiges Angebot an saisonalen Gerichten. Es werden ausschliesslich frische und regionale Produkte verwendet.

EXTRA-SERVICES FÜR ZUSATZVERSICHERTE

Sie sind zusatzversichert und haben einen vollen Terminplan? Wir nehmen Rücksicht auf Ihre Agenda. Wenn Sie einen operativen Eingriff im Spital Nidwalden planen, richten wir uns wenn immer möglich nach Ihren zeitlichen Präferenzen.

Beim Spitaleintritt checken wir Sie bevorzugt ein und sorgen dafür, dass die administrativen Vorgänge so weit wie möglich bereits erledigt sind.



UNSER BEHANDLUNGSANGEBOT

Das medizinische Angebot im Spital Nidwalden. Gemeinsam mit dem Luzerner Kantonsspital bieten wir Ihnen eine sehr hochstehende medizinische Versorgung vor Ort in Stans an.

ALLERGIEN

Allergologie 14



ADIPOSITASZENTRUM, BARIATRISCHE CHIRURGIE

Behandlung von krankhaftem Übergewicht
Chirurgie 25

DURCHBLUTUNGS- STÖRUNGEN

Chirurgie 24
Angiologie 26



HERZ, KREISLAUF, GEFÄSSE

Kardiologie 15

FRAUENGESUNDHEIT, BRUST

Gynäkologie 20
Mammografie 38



INFEKTIONS- KRANKHEITEN, REISE- UND TROPENMEDIZIN

Infektiologie 16

GELENKE, MUSKELN, KNOCHEN, UNFALL- CHIRURGIE

Orthopädie 28
Physiotherapie 40



HORMONE, DIABETES, ERNÄHRUNG

Endokrinologie 16
Diabetes 42
Ernährung 41

KINDERWUNSCH, SCHWANGERSCHAFT, GEBURT

Gynäkologie und
Geburtshilfe

20



MAGEN, DARM, BAUCH

Gastroenterologie	18
Viszeralchirurgie	24
Proktologie	26

KREBS, TUMOREN

Onkologie
Allgemein- und
Viszeralchirurgie

16
24



NIERENLEIDEN, DIALYSE, PROSTATATA

Innere Medizin	14
Gynäkologie	20
Urologie	27

KRAMPFADERN, VENEN- ERKRANKUNGEN, GEFÄSS-CHIRURGIE

Phlebologie

26



SCHMERZTHERAPIE

Schmerz-Sprechstunde	34
----------------------	----

LUNGENLEIDEN, ATEMWEGE, SCHLAF- PROBLEME

Pneumologie

17

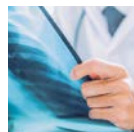

WIRBELSÄULE, RÜCKENMARK

Orthopädie/ Wirbelsäulenchirurgie	28
--------------------------------------	----

ALLGEMEINE INNERE MEDIZIN

In der Inneren Medizin behandeln wir Patientinnen und Patienten mit unterschiedlichsten Krankheitsbildern, welche die inneren Organe betreffen. Dazu werden die modernsten Untersuchungsmethoden und die aktuellsten Therapie-Richtlinien verwendet. Der Beizug weiterer Spezialistinnen und Spezialisten aus den Spitälern der LUKS Gruppe ist für uns selbstverständlich.

Ihre Anliegen und Bedürfnisse sind uns sehr wichtig. Wir bieten Ihnen eine umfassende Beratung, in der wir gerne alle Ihre Fragen beantworten. Ausserdem legt das kompetente und erfahrene Team Wert auf ein ausführliches Gespräch mit den Patientinnen und Patienten sowie deren Angehörigen.

UNSERE SPEZIALGEBIETE

ALLERGIEN, HAUT (ALLERGOLOGIE)

Allergien nehmen zu, aber auch die Möglichkeiten, sie zu behandeln. Bei der Diagnose suchen wir nach dem reaktionsauslösenden Allergen (z. B. Pflanzenpollen, Hausstaub) und besprechen mit Ihnen die Möglichkeiten der Behandlung.



Unser Spezialist für Allergien ist Dr. med. Gerhard Müllner, Chefarzt Angiologie LUKS.

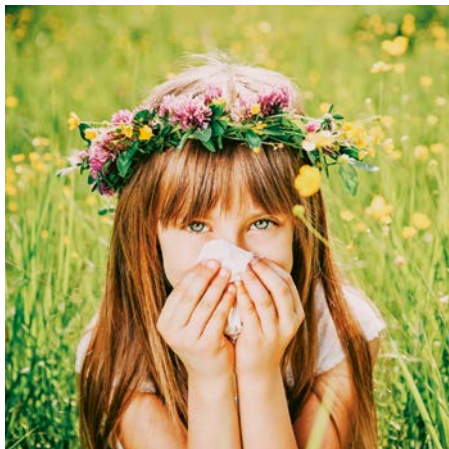

Allergien können das Leben sehr stark beeinträchtigen.

HERZ-KREISLAUF-ERKRANKUNGEN (KARDIOLOGIE)

Unser Herz arbeitet in der Regel zuverlässig und verrichtet anspruchslos seinen Dienst, oft jahrzehntelang. Wenn eine Störung auftritt wie Atemnot, Enge in der Brust oder Herzrasen kann das grosse Angst auslösen. Wir möchten Ihnen helfen, damit Sie wieder Vertrauen in Ihr Herz haben können.



Unsere Spezialisten für Herz-Kreislauf-Erkrankungen sind Dr. med. Christian Schüpfer, Chefarzt Kardiologie, und die Ärzte Dr.



med. Ian Russi, Leitender Arzt, sowie Dr. med. Thomas Schefer, Oberarzt. Als invasiv tätige Kardiologen klären sie im Gespräch und mit verschiedenen Untersuchungen ab, ob eine Herzerkrankung (Bluthochdruck, koronare Herzkrankheit, Herzklappenfehler, Rhythmusstörungen,



entzündliche Erkrankungen des Herzens) vorliegt und ob ein Eingriff (Herzkatheter, Schrittmacher- und ICD-Implantationen) nötig ist. Einen Schwerpunkt bildet zudem die Beurteilung und Behandlung sportmedizinischer Abklärungen, welche von Dr. Bernhard Niggli auch auf dem Bürgenstock im Waldhotel vorgenommen werden.

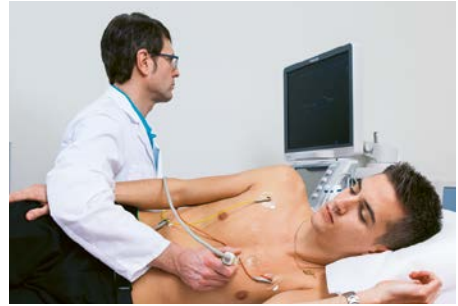

Echokardiografie. Mit dem sogenannten Farbdoppler können Herzklappenfehler quantifiziert und beurteilt werden.

HIRN- UND NERVENERKRANKUNGEN (NEUROLOGIE)

Die Neurologie beschäftigt sich mit Erkrankungen des Gehirns und des Rückenmarks sowie der Nerven und Muskeln. Dazu gehören Erkrankungen wie Migräne, Schlaganfall, Parkinson oder Epilepsie. Bereits plötzlich auftretende Lähmungen, Schwindel, Gangunsicherheiten, Gedächtnisstörungen können ein Grund sein, den Facharzt für Neurologie aufzusuchen.



Unser Spezialist für Hirn- und Nervenerkrankungen, Dr. med. Christian Kamm, Leitender Arzt am Neurozentrum des LUKS, hält eine Sprechstunde in Stans.

HORMONE, STOFFWECHSEL, DRÜSEN (ENDOKRINOLOGIE)

Hormone steuern lebenswichtige Funktionen unserer Organe wie Kreislauf, Atmung und Stoffwechsel. Geraten Hormonhaushalt oder Stoffwechsel aus dem Gleichgewicht, drohen Krankheiten der Schilddrüse, Diabetes mellitus oder erhöhtes Cholesterin.



Unsere Spezialistin für Endokrinologie, Dr. med. Lea Slahor, Leitende Ärztin für Endokrinologie des LUKS, hält Sprechstunden in Stans.

DIAFIT

Unser ambulantes Rehabilitationsprogramm für Patientinnen und Patienten mit Diabetes mellitus. In einer Gruppe gleichgesinnter Diabetiker erlernen die Patientinnen und Patienten unter ärztlicher Überwachung und unter Anleitung speziell geschulter Therapeuten einen zielgerichteten Umgang mit ihrer Zuckerkrankheit.

INFEKTIONSKRANKHEITEN (INFEKTIOLOGIE)

Infektionskrankheiten (übertragbare, ansteckende Krankheiten wie Grippe, Masern, Lyme-Borreliose, Tuberkulose) werden durch einen Erreger (Bakterien, Pilze oder Viren) hervorgerufen. Sie sind weltweit verbreitet.



Unser Spezialist für Infektiologie, Dr. med. Roman Gaudenz, Leitender Arzt Allgemeine Innere Medizin, bietet in seiner Sprechstunde eine kompetente Diagnostik und Behandlung der akuten und chronischen Infektionskrankheiten an.

KREBSLEIDEN (ONKOLOGIE)

Onkologie ist die medikamentöse Behandlung von Krebserkrankungen. Wir verstehen unsere Aufgabe aber nicht allein in der Verabreichung von Medikamenten, sondern begleiten unsere Patientinnen und Patienten ganzheitlich. Unserem Team ist es ein zentrales Anliegen, sie gut zu beraten und ihnen individuelle Therapiekonzepte sowie modernste Behandlungsmethoden wohnortnah zur Verfügung zu stellen.

Eine Krebserkrankung ist in vielen Fällen heilbar oder kann durch Therapien länger kontrolliert werden, was die Lebensqualität verbessert. Dennoch stellt die Diagnose Krebs eine hohe Belastung für Patienten und ihr Umfeld dar. Dem versuchen wir gerecht zu werden.



Unsere Spezialistin für Onkologie, Frau Dr. med. Kristin Zeidler, Leitende Ärztin Allgemeine Innere Medizin, ist von der Vorsorgeberatung bis zur Nachbehandlung gerne für Sie da.

LUNGENLEIDEN (PNEUMOLOGIE) UND SCHLAFMEDIZIN

Es gibt Husten, mit dem sollte man zum Arzt gehen. Wer zum Beispiel nach dem Aufstehen husten muss, schleimigen Auswurf und Luftnot hat, der leidet vielleicht unter der chronisch obstruktiven Lungenerkrankung COPD (umgangssprachlich Raucherlunge).



Unsere Spezialisten für Pneumologie Mitja Fischer und Dr. med. Christian Murer können bei uns die Abklärung und Therapie aller Atemwegs- und Lungenerkrankungen inklusive Lungenfunktionsdiagnostik und Bronchoskopien und die Diagnostik von Pleura-



erkrankungen vornehmen. Schlafmedizin und Inhalations-/Sauerstofftherapie mit Raucherentwöhnung gehören ebenfalls zum Leistungsspektrum. Sie erhalten durch unsere Spezialisten ein auf Sie abgestimmtes, optimales Therapiekonzept.



Gut atmen auch beim Sport: Asthma kann sehr gut eingestellt werden.



Bei uns sind Sie gut aufgehoben. In unseren ambulanten Spezialsprechstunden werden Sie herzlich und professionell beraten. Kristin Zeidler, Leitende Ärztin Onkologie

MAGEN, DARM (GASTROENTEROLOGIE), DARMKREBSVORSORGE

Ein gut funktionierendes Magen-Darm-System ist lebenswichtig. Von Störungen im Magen-Darm-Trakt ist schnell das ganze Wohlbefinden des Menschen betroffen.

Bei Beschwerden, die mit dem Verdauungssystem und der Leber zusammenhängen, wie beispielsweise Bauchschmerzen, saures Aufstossen, Blut im Stuhl, erhöhte Leberwerte usw., werden Sie von unseren Fachärzten der Gastroenterologie professionell abgeklärt und je nach Befund individuell in Zusammenarbeit mit Ihrem Hausarzt oder dem Zentrumsspital (LUKS) behandelt.

Mittels Endoskopie (Darmspiegelung und Magenspiegelung) können wir den Magen-Darm-Trakt abklären. Zudem ist die Darmspiegelung eine wichtige Vorsorgemassnahme gegen Darmkrebs.



Unsere Spezialisten für Magen-Darm-Erkrankungen sind die Fachärzte für Gastroenterologie Dr. med. Christoph Knoblauch, Chefarzt Allgemeine Innere Medizin, und Dr. med. Dorothee Zimmermann, Leitende Ärztin Allgemeine Innere Medizin.



NIERENLEIDEN (NEPHROLOGIE)

Unsere Fachärzte behandeln Nierensteine und weitere häufige Nierenleiden. Bei Nierenversagen arbeiten wir mit dem Luzerner Kantonsspital zusammen.

TROPEN- UND REISEMEDIZIN

Gut vorbereitet ist halb gereist. Vor den Ferien in ferne Länder stellt sich die Frage einer Schutzimpfung. Unser Spezialist für Reisemedizin, Dr. med. Roman Gaudenz, berät Sie zu allen Fragen rund um die Reisegesundheit: Impfungen, Malaria-Prophylaxe und besondere reisemedizinische Vorkehrungen.

NOTFALLMEDIZIN

Unser Ziel ist es, Ihnen eine professionelle sowie rasche Erstversorgung zu bieten. Unser Notfallteam steht Ihnen jederzeit 365 Tage 24 Stunden im Jahr zur Seite.

Unsere Infrastruktur verfügt über modernste diagnostische und therapeutische Technik. Hinter dem Notfall stehen für Sie die Fachbereiche des Spitals Nidwalden sowie die LUKS Gruppe mit allen Zentren und Instituten jederzeit bereit.

Wir sind ein zertifiziertes Traumazentrum für Schwerverletzte.

IHRE ANSPRECHPERSONEN**KLINIK ALLGEMEINE
INNERE MEDIZIN**

Dr. med. Christoph Knoblauch, Chefarzt
Sekretariat: 041 618 18 24
medizin@spital-nidwalden.ch



*Allgemeine
Innere Medizin*

KARDIOLOGIE PRAXIS SCHÜPFER

Dr. med. Christian Schüpfer,
Chefarzt Kardiologie
Sekretariat: 041 612 20 40



Spezialgebiete Medizin



GYNÄKOLOGIE UND GEBURTSHILFE

In unserer Klinik für Frauenheilkunde und Geburtshilfe erwarten Sie ein freundliches, engagiertes und kompetentes Team aus Ärztinnen und Ärzten, Pflegefachfrauen und Hebammen.

HOHE MEDIZINISCHE KOMPETENZ DER FRAUENKLINIK – RUND UM DIE UHR

Das Team der Frauenklinik sichert Ihnen zu jeder Tageszeit eine fachkundige Betreuung zu. Schnelle Prozessabläufe und eine hohe Diagnose- und Behandlungsqualität geben unseren Patientinnen dabei Sicherheit und Vertrauen.

Die Frauenklinik deckt das gynäkologische Behandlungsspektrum vollständig ab.

Viele operative Eingriffe führen wir minimalinvasiv durch, so dass keine grossen Schnitte erforderlich sind. Dadurch erholen sich die Frauen sehr rasch und es bleiben keine störenden Narben zurück. Darüber hinaus verkürzt sich so der Spitalaufenthalt erheblich; viele Eingriffe lassen sich sogar ambulant durchführen.

Besondere Schwerpunkte der Klinik liegen im Bereich der Senkungs- und Inkontinenzchirurgie, der Behandlung von gut- und bösartigen Brust- und Unterleibstumoren sowie der formkorrigierenden und wiederherstellenden Brustchirurgie.

NETZWERK BRUSTZENTRUM LUZERN

Die Therapie von malignen Tumoren des weiblichen Genitales oder der Brust erfolgt in enger Abstimmung mit dem Luzerner Kantonsspital. Jede tumorbetroffene Patientin wird in der regelmässigen «Interdisziplinären Tumorkonferenz der Zentralschweizer Spitäler» zur Festlegung einer optimalen Therapie vorgestellt. Dadurch ist es möglich, dass sich alle an der Behandlung unserer Patientinnen beteiligten Ärzte und Institute eng abstimmen und für jede unserer Patientinnen gemeinsam die optimale Therapie erarbeiten können. So können wir unseren Patientinnen auch bei hochkomplexen Erkrankungen eine hervorragende Versorgung wohnortnah sichern.

FÜR DEN SCHÖNSTEN START INS LEBEN

Werdende Mütter werden sicher und vertrauensvoll durch alle Phasen der Schwangerschaft und der Geburt begleitet. Dabei arbeiten unsere Ärztinnen und Ärzte mit unseren Hebammen Hand in Hand und stehen in engem Kontakt mit den betreuenden Haus- und Frauenärztinnen und -ärzten.

Eine individuelle Betreuung und das Eingehen auf Ihre Wünsche sind für uns die Richtschnur unserer Hilfe. Rein routinemässige Entscheidungen und Massnahmen werden bei uns vermieden. Daher sind frei wählbare Gebärhaltungen für uns genauso selbstverständlich wie die Anwendung

alternativer schmerzerleichternder Massnahmen, also zum Beispiel Aromatherapie, Homöopathie, Akupunktur und Wassergeburt. Natürlich ist in allen erforderlichen Situationen für eine vorsichtige und umsichtige medizinische Präsenz gesorgt.

Unsere neuen Gebärsäle sind sehr freundlich ausgestaltet, so dass die Schwangeren eine heimelige Umgebung antreffen, ohne im Bedarfsfall auf schnelle und kompetente medizinische Versorgung verzichten zu müssen.

Auf unserer Mutter-Kind Abteilung haben wir Familienzimmer eingerichtet, die sehr gerne in Anspruch genommen werden. Unabhängig vom Versichertenstatus sind alle Gebärenden in Einzelzimmern untergebracht. Somit ist problemlos ein 24-Stunden-Rooming-in (Mutter und Kind sind die ganze Zeit zusammen) möglich. Stillen wird bei uns ausdrücklich gefördert, unterstützt durch besonders ausgebildete Stillberaterinnen.



Dr. med. Thomas Prätz
Chefarzt Gynäkologie und
Geburtshilfe (Frauenklinik)

UNSER LEISTUNGSANGEBOT

AMBULATORIUM

Diagnostische Abklärung aller gynäkologischen und geburtshilflichen Fragestellungen, Vorsorgeuntersuchungen, Jahreskontrollen, Mammografien.

FAMILIENPLANUNG UND VERHÜTUNG

Wir informieren Sie über die Möglichkeiten und beraten Sie bei Ihrer Entscheidung – von der natürlichen Familienplanung bis zur Sterilisation.

GYNÄKOLOGISCHE ERKRANKUNGEN

Abdeckung des gesamten gynäkologischen Fachgebiets, operative Behandlungen nach aktuellen Standards. Wir legen Wert auf ausführliche Beratung und Berücksichtigung Ihrer persönlichen Erwartungen.

KINDERWUNSCH

Sie möchten eine Familie gründen? Wir begleiten Sie bei Fragen rund um Ihren Kinderwunsch und beraten Sie bei ungewollter Kinderlosigkeit.

SCHWANGERSCHAFT

In allen Phasen der Schwangerschaft betreuen und behandeln wir Sie umfassend und ganzheitlich.

SPEZIALSPRECHSTUNDEN

- Brustsprechstunde bei gut- und bösartigen Veränderungen sowie zu wiederherstellenden und formverändernden Operationen
- Betreuung von Krebsvorstufen und Nachsorge gynäkologischer Krebserkrankungen
- Ultraschalluntersuchungen der Brust und der weiblichen Genitalorgane
- Betreuung bei Risikoschwangerschaften (4-D- und Doppler-Ultraschall)
- Spezialprechstunde bei Harninkontinenz und Senkungsproblemen
- Kinder- und jugendgynäkologische Sprechstunde
- Sexualtherapie

UNSERE SPRECHZEITEN

- Täglich von 8.00 bis 17.00 Uhr oder nach Vereinbarung
- Dienstags ab 7.00 Uhr nach Vereinbarung
- Samstags von 10.00 bis 12.00 Uhr nach Vereinbarung



IHRE ANSPRECHPERSONEN

KLINIK GYNÄKOLOGIE UND GEBURTSHILFE

Dr. med. Thomas Prätz, Chefarzt



ANMELDUNG SPRECHSTUNDEN UND AMBULATORIUM

Sekretariat: 041 618 18 04

gynaekologie@spital-nidwalden.ch

*Gynäkologie und
Geburtshilfe*

ANMELDUNG MAMMA- SPRECHSTUNDE

Telefon: 041 618 11 62



ANMELDUNG HEBAMMEN- SPRECHSTUNDE

Telefon: 041 618 17 22

hebammen@spital-nidwalden.ch

*Spezialgebiete
Gynäkologie und
Geburtshilfe*

AUSKUNFT STILLBERATUNG

Telefon: 041 618 19 55

ALLGEMEINE UND VISZERALE CHIRURGIE

In der Klinik für Allgemeine und viszerale Chirurgie werden chirurgische Eingriffe der inneren Organe durchgeführt. Die Chirurgie beruht auf Kompetenz, langjähriger Erfahrung und einem hohen Verantwortungsbewusstsein für unsere Patientinnen und Patienten.

Wir sind mit einer ganzheitlichen Beratung und einer persönlichen Begleitung durch den ganzen Behandlungsprozess für Sie da. Eine fundierte Information und Vertrauen in die Sie behandelnden Chirurgen sind die beste Voraussetzung für eine erfolgreiche Behandlung.

BREITES SPEKTRUM

Im Spital Nidwalden wird das gesamte Spektrum der Chirurgie der Bauchorgane angeboten: Brüche der Bauchwand (z.B. Leistenbruch), Darmoperationen bei Entzündungen oder Krebs, Operationen am Blinddarm, an der Gallenblase, der Schilddrüse und vieles mehr.

In enger Zusammenarbeit mit dem Team des Notfalls und der Orthopädie und Traumatologie sind die Chirurgen auch im Einsatz bei Schwerverletzten zur Behandlung von Verletzungen der inneren Organe.



Chirurgie ist Teamarbeit. Der Erfolg hängt von vielen Personen ab, jede Person im Operationssaal hat eine wichtige Aufgabe.

UNSERE SPEZIALGEBIETE

CHIRURGIE DER INNEREN ORGANE BEI KREBSLEIDEN (ONKOLOGISCHE CHIRURGIE)

Die onkologische Chirurgie beschäftigt sich mit der operativen Entfernung von gut- und bösartigen Tumoren zum Beispiel im Bauchraum. Die Chirurgie ist bei vielen Tumoren dabei die Therapie der Wahl, wobei die Chirurgie selbst häufig nur einen Teil einer komplexen Behandlung darstellt.

Dr. med. Martin Sykora, Chefarzt Allgemeine und viszerale Chirurgie, und sein Team setzen im Spital Nidwalden Operationstechniken ein, die auf den neuesten medizinischen Kenntnissen und existierenden Leitlinien der chirurgischen und onkologischen Fachgesellschaften basieren.

Alle Patienten mit Krebsleiden werden wöchentlich im sogenannten Tumorboard gemeinsam mit Spezialisten des Luzerner Kantonsspitals besprochen. Dabei beurteilen die Experten verschiedener diagnostischer und therapeutischer Fachdisziplinen gemeinsam die jeweils modernsten Behandlungsmöglichkeiten einer Erkrankung.

GANZHEITLICHE THERAPIE DES STARKEN ÜBERGEWICHTES UND DER ZUCKERKRANKHEIT (METABOLISCHE CHIRURGIE)

Übergewicht ist kein Lifestyle-Thema mehr, sondern eine ernsthafte Erkrankung mit teils erheblichen Folgeerkrankungen wie zum Beispiel Diabetes mellitus. Ab einem gewissen Grad ist die Gewichtsreduktion nur noch mit professioneller Hilfe möglich. Leider gibt es viele Vorurteile, die in den allermeisten Fällen falsch sind.

Das Spital Nidwalden ist Teil des Interdisziplinären Adipositaszentrums Zentralschweiz und gehört zu den grössten Adipositaszentren der Schweiz. Unsere Spezialisten verschiedener Disziplinen für starkes Übergewicht (Adipositas) haben eine langjährige Erfahrung in dieser hochkomplexen Therapie.

Die Behandlung richtet sich nach den individuellen Zielen unserer Patientinnen und Patienten. Es werden primär nicht-operative Massnahmen angewendet (z. B. Ernährungsberatung, Physiotherapie oder Medikamente). Ein operativer Eingriff erfolgt, wenn andere Möglichkeiten zu keinem Erfolg führten. Schweres Übergewicht ist eine hormonelle Erkrankung, weshalb trotz bestem Willen eine Operation meist notwendig ist.

ENDDARMPROBLEME UND INKONTINENZ (PROKTOLOGIE)

Auch wenn niemand gerne darüber redet, Enddarmprobleme sind häufiger, als Sie denken. Unsere Spezialisten kümmern sich gerne und ohne Vorurteile um Ihr Problem. In Stans können wir für das gesamte Spektrum von Hämorrhoiden bis Tumoren die entsprechenden Behandlungen anbieten. Auch bei der Inkontinenz von Stuhl und Urin gibt es heute sehr gute Behandlungsmöglichkeiten, die wir differenziert auch in Absprache mit der Gynäkologie und Gastroenterologie vornehmen. Wir bieten unseren Patientinnen und Patienten zu diesen sehr häufig vorkommenden Problemen die spezielle Sprechstunde Proktologie bei unserem Spezialisten Dr. med. Stefan Ristic an.

DURCHBLUTUNGSSTÖRUNGEN (ANGIOLOGIE/PHLEBOLOGIE)

Durchblutungsstörungen wie das «Raucherbein» und Krampfadern zählen zu den Volkskrankheiten und treten auch oft gleichzeitig auf. Sie benötigen unterschiedliche, jedoch gut aufeinander abgestimmte Behandlungen.

Wir bieten Ihnen daher für Diagnostik und Behandlung der Gefässe durch unsere Internisten (Angiologie) und Chirurgen (Phlebologie) eine «Gefässsprechstunde» an. Auch die Wundsprechstunde mit chronischen Wunden ist mit einbezogen.

Anhand Ihrer Beschwerden werden Sie dem richtigen Spezialisten zugeführt, der Ihr Krampfaderleiden sehr differenziert nach wissenschaftlich fundierten Methoden beurteilt und behandelt.



Wir führen ambulant auch chirurgische Eingriffe kleinerer Natur durch (wie z. B. eingewachsene Nägel, Eröffnen von Pusteln oder kleinen Abszessen, Blasen usw.).

Zeigen sich bei der Untersuchung krankhafte Veränderungen der Schlagadern, können falls notwendig ergänzende Behandlungen (wie z. B. eine Ballondilatation) problemlos im Luzerner Kantonsspital organisiert werden. Die Nachsorge erfolgt wieder im Spital Nidwalden.

Unsere Spezialisten für Angiologie Dr. med. Marianne Beckmann (Leitende Ärztin LUKS) und für Phlebologie Dr. med. Claus Rombach (Leitender Arzt Spital Nidwalden) sowie Dr. med. Karin Bias (Oberärztin Spital Nidwalden) sind gerne für Sie da.

WUNDAMBULATORIUM

Schlecht heilende Wunden sind sehr häufig eine schwere Belastung und können eine medizinische Herausforderung darstellen. Unser Team aus Ärzten und Pflege kümmert sich mit Herz und hoher Fachexpertise um unsere Patientinnen und Patienten. Wir sind stolz, mit unserem spezialisierten Fachpersonal und Fachwissen im Spital Nidwalden den amtlich anerkannten Titel eines «zertifizierten Wundambulatoriums» erhalten zu haben.

UROLOGIE, HNO UND PLASTISCHE CHIRURGIE

Die Belegärzte von Urologie, HNO und Plastischer Chirurgie erweitern das medizinische Spektrum im Spital Nidwalden.

Als chirurgische Klinik unterstützen wir unsere Kollegen, damit die Patienten rund um die Uhr sicher versorgt sind.



Dr. med. Martin Sykora
Chefarzt Allgemeine
und viszerale Chirurgie,
Leiter Adipositaszentrum
Zentralschweiz



Dr. med. Matthias Strebel
Co-Chefarzt Allgemeine und
viszerale Chirurgie

IHRE ANSPRECHPERSONEN**KLINIK ALLGEMEINE UND VISZERALE CHIRURGIE**

Dr. med. Martin Sykora, Chefarzt
Sekretariat: 041 618 15 60
chirurgie@spital-nidwalden.ch



Chirurgie

SPEZIALSPRECHSTUNDEN

Adipositasprechstunde: 041 618 15 60
Proktologie-Sprechstunde: 041 618 15 63
Gefässsprechstunde: 041 618 15 62
Wundambulatorium: 041 618 14 68



Spezialgebiete Chirurgie

ADIPOSITASZENTRUM ZENTRALSCHWEIZ LUZERNER KANTONSPITAL

Anmeldung: 041 205 38 50

ORTHOPÄDIE, TRAUMATOLOGIE, WIRBELSÄULENCHIRURGIE

MODERNE ORTHOPÄDIE

Sie haben Schmerzen und Beschwerden an den Gelenken, Muskeln oder Sehnen in Schulter, Ellbogen, Hüfte, Knie, Fuss, Sprunggelenk oder im Rücken? Die Spezialisten unserer Klinik diagnostizieren und behandeln Patientinnen und Patienten mit Arbeits- und Sportverletzungen bzw. Erkrankungen am gesamten Bewegungsapparat und an der Wirbelsäule, damit sie wieder spürbar bessere Lebensqualität durch schmerzfreie Bewegung erhalten.

AUSGEZEICHNETE GELENKCHIRURGIE

Unsere Klinik ist bekannt für die ausgezeichnete Gelenkchirurgie der Schulter, des Ellbogens, des Handgelenks, der Hüfte, des Kniegelenks und des oberen Sprunggelenks. Zusätzlich haben wir in unserem Team Spezialisten für die Hand- und Fusschirurgie und für die Wirbelsäulen-
chirurgie.

SPEZIALISIERUNG IST TEAMARBEIT UND HAT FÜR SIE GROSSE VORTEILE

- **Spezialisten sind gut ausgebildet und stets auf dem neusten Stand**
Unsere Spezialisten haben eine sehr gute Ausbildung und sich in der Weiterbildung auf ein oder zwei Gelenke spezialisiert.
- **Spezialisten haben Erfahrung durch hohe Fallzahlen**
Unsere Spezialisten behandeln je nur ein bis zwei Gelenke, diese aber in hoher Fallzahl und sie haben dadurch eine grosse Erfahrung.
- **Spezialisten erreichen eine bessere Qualität**
Da die Spezialisten auf dem neusten Stand sind, hohe Fallzahlen auf einem oder zwei Gelenken aufweisen, wird eine hohe Qualität erreicht.

• Spezialisten arbeiten im Team

Wir behandeln und betreuen ganzheitlich, nach modernen Standards. In der Traumatologie sind wir überregional vernetzt im Traumanetzwerk.

TRAUMA

Die Traumatologie, auch Unfallchirurgie genannt, beschäftigt sich mit Wunden und Verletzungen. Wir diagnostizieren und behandeln also Wunden, Verstauchungen, Sehnen- oder Bandverletzungen, Knochenbrüche, Gelenksausrenkungen usw. Rund um die Uhr steht unser Team für Sie bereit.

UNSERE SPEZIALGEBIETE

SCHULTER UND ELLBOGEN

Die Schulter ist das beweglichste Gelenk des Körpers. Sie ermöglicht uns, den Arm in die verschiedensten Positionen zu bewegen: vor, neben, über und hinter den Körper. Möglich macht das ein ausgeklügeltes und komplexer Bewegungsablauf.

Schmerzen im Bereich der Schulter und des Ellbogens aufgrund von Verletzungen oder Verschleiss des Gelenks und seiner Sehnen und Bänder sind für die Betroffenen äusserst unangenehm. Sie können die Bewegungsfreiheit und Funktion des entsprechenden Armes einschränken bis ganz verunmöglichen. Schmerzen werden typischerweise nicht nur tagsüber bei Bewegung, sondern auch nachts verspürt. Folge ist eine nicht selten erhebliche Einbusse an Lebensqualität. Sprechen Sie mit unserem Spezialisten, er hilft Ihnen kompetent weiter.



Unser Spezialist für die Schulter, den Ellbogen und die Hüfte ist Dr. med. Alex Schallberger, Chefarzt Orthopädie/Traumatologie.

HAND

Die Hand ist ein komplexes Organ, welches uns im Zusammenspiel mit dem Gehirn ermöglicht, die Welt über tausende von Nervenendigungen zu ergreifen, zu ertasten, erfühlen und erspüren. Sie dient zudem der

Kommunikation mit unseren Mitmenschen. Erst durch das Auftreten von Erkrankungen oder Verletzungen merken wir, wie stark wir für die reibungslose Meisterung unseres Alltags von ihr abhängen.

Wir beschäftigen uns mit konservativer und operativer Behandlung von Erkrankungen und Verletzungen von Hand und Handgelenk.



Unsere Spezialistin für die Hand ist Dr. med. Salomé Bruneau, Leiterin Handchirurgie

HÜFTE UND KNIE

Schmerzen in der Hüfte und im Knie entstehen zumeist durch Abnutzung (Arthrose) oder durch eine unfallbedingte Verletzung. Sobald das Gelenk aufgrund von Überbelastung, Fehlstellungen oder Verletzungen zu stark abgenutzt ist, kommt es zu den typischen Schmerzen einer sogenannten Coxarthrose (Hüfte) oder Gonarthrose (Knie).

Wenn Ihre Hüfte oder Ihre Kniegelenke dauerhaft schmerzen, ist die Lebensqualität schnell beeinträchtigt und der Alltag nur noch mühsam zu bewältigen. Sprechen Sie mit unserem Spezialisten über Ihre Beschwerden. Er wird mit Ihnen einen individuellen Therapieplan erstellen.



Unser Spezialist für Hüft- und Knieprothetik ist Dr. med. Alexander Kerber, Leitender Arzt Orthopädie/ Traumatologie.

Bei Beschwerden im Hüftgelenk können Sie sich auch gerne an Dr. Schallberger wenden.

FUSS- UND SPRUNGGELENK

Der Fuss mitsamt den Sprunggelenken ist ein hochkomplexes System aus 30 Knochen, 29 Gelenken, 32 Muskeln und 114 Bändern. Es erstaunt also nicht, dass Verletzungen an Knochen, Gelenken, Bändern und Sehnen, Fehlbelastungen und Fehlstellungen sowie Abnutzung von Gelenken häufige Probleme an Fuss und Sprunggelenk darstellen. Zudem können gesundheitliche Probleme, wie Diabetes oder rheumatische Erkrankungen die Füsse schädigen.

Unser erfahrenes Team von Spezialisten nimmt sich Ihrem Problem an Fuss und Sprunggelenk an und begleitet sie von Beginn an über die Diagnose bis zur Behandlung und Nachsorge. Dabei können wir auf die modernsten Mittel in Diagnostik und Therapie zählen. Eine Vielzahl von Fussleiden kann ohne Operation erfolgreich behandelt werden. Wird eine Operation nötig, beraten wir sie umfassend und wenden im Bedarfsfall minimal invasive Techniken, wie z. B. Gelenkspiegelungen an.



Dr. med. Dominic Rigling, Leitender Arzt Orthopädie/ Traumatologie ist unser Spezialist für die Fuss- und Sprunggelenkchirurgie.

GARANTIE BEI ERSTIMPLANTATIONEN VON HÜFT- UND KNEI PROTHESEN

Seit 2011 gibt das Spital Nidwalden einen 10 Jahre gültigen Garantieschein für Hüft- und Knieprothesen-Operationen ab. Tritt der Garantiefall ein und es ist eine Reoperation oder Rehospitalisierung notwendig, bietet das Spital seinen Patientinnen und Patienten diverse kostenlose Zusatz- bzw. Garantieleistungen. Dies ist in dieser Art eine schweizweit einmalige Sicherheit für die Patientinnen und Patienten.

Der Garantieschein gewährleistet Ihnen zusätzlich die Verwendung hochwertiger und langjährig erprobter Implantate.



SPORT-ORTHOPÄDIE/SPORTMEDIZIN

In der Sport-Orthopädie haben wir uns einen überregional guten Ruf erarbeitet. Seit fünf Jahren arbeiten wir mit der Medbase Luzern zusammen (Swiss Olympic Medical Center).

Die Operationen in der Sport-Orthopädie werden inzwischen überwiegend arthroskopisch durchgeführt. Mithilfe einer Kamera operieren wir im Bereich der Gelenke über ganz kleine Schnitte. Die Nachbehandlung erfolgt zusammen mit der Physiotherapie im Haus und in den Physiotherapie-Praxen in der Nähe Ihres Wohnorts.



Unser Spezialist für die Sport-Orthopädie ist Dr. med. Konrad Birrer, Leitender Arzt Orthopädie/ Traumatologie

RÜCKENLEIDEN/WIRBELSÄULE

Die Wirbelsäule stützt den menschlichen Körper und schützt den in ihr liegenden Nervenkanal (Rückenmark, Spinalkanal). Bei Wirbelsäulenverletzungen oder degenerativen Erkrankungen kann es zu Schmerzen kommen, verursacht durch Einengung der Nerven.

Rückenschmerzen sind eine Volkskrankheit. Die Ursachen können vielseitig sein, was eine gründliche Abklärung beim Spezialisten notwendig macht.

Erfreulich häufig können konservative, also nichtoperative Therapien helfen, die Schmerzen zu lindern. Wir arbeiten hierbei eng mit weiteren Fachdisziplinen zusammen.

Wenn eine Operation erforderlich ist, werden die Operationen von einem hochspezialisierten Facharzt durchgeführt.

Das Spektrum der Wirbelsäulenchirurgie im Spital Nidwalden ist umfangreich und sehr professionell.



Unsere Spezialisten für die Wirbelsäulenchirurgie sind die Belegärzte Dr. med. Patrick Deissler und Dr. med. Urs Zuberbühler.



IHRE ANSPRECHPERSONEN

KLINIK ORTHOPÄDIE/ TRAUMATOLOGIE

Dr. med. Alex Schallberger, Chefarzt
Sekretariat: 041 618 12 43
orthopaedie@spital-nidwalden.ch



Orthopädie

SPEZIALSPRECHSTUNDEN

Schulter/Ellbogen: 041 618 12 43
Hand: 041 618 18 43
Hüfte/Knie: 041 618 19 43
Fuss-/Sprunggelenk: 041 618 12 44
Sportorthopädie: 041 618 18 46
Rücken/Wirbelsäule: 041 618 18 43



Spezialgebiete Orthopädie

OPERATIONSZENTRUM, ANÄSTHESIE, TAGESKLINIK



*Angenehme Vorbereitung zur Operation mit indirekter Beleuchtung,
Musik und Entspannungsfilm.*

OPERATIONSZENTRUM

Sie müssen operiert werden? In unserem Operationszentrum (OPZ) treffen Sie auf ein eingespieltes Team.

Im OPZ koordinieren verschiedene Berufsgruppen ihre Tätigkeiten wie in einem Orchester. Die Operateure verschiedener Disziplinen, Anästhesieärzte, Anästhesie- und Operationsfachpersonal sowie Fachleute in Sterilisation und Reinigung tragen alle zu einem guten Gelingen einer Operation bei. Ihre Sicherheit während der Operation ist jederzeit gewährleistet.

Nach der Operation werden die Patientinnen und Patienten in den Aufwachraum, auf die Intensivstation oder auf die Tagesklinik verlegt, um ihre postoperative Phase optimal zu gestalten.

Wir informieren unsere Patientinnen und Patienten am Vortag einer Operation über den Eintrittszeitpunkt, da sie allermeist erst am Operationstag ins Spital eintreten. Sie erhalten dabei auch die letzten Instruktionen vor dem bevorstehenden Eingriff.

ANÄSTHESIE

Unsere gut ausgebildeten Anästhesisten betreuen unsere Patientinnen und Patienten vor, während und nach der Operation herzlich, individuell und professionell.

Vor einem geplanten (elektiven) Eingriff inklusive Narkose ist ein Gespräch mit der Narkoseärztin oder dem Narkosearzt notwendig. Dieses findet in einer unserer Anästhesie-Sprechstunden statt. Die Patientin oder der Patient hat die Möglichkeit, allfällige Fragen rund um die Anästhesie und die darauffolgende Schmerztherapie zu klären.

Dank neuen Anästhetika und kombinierten Anästhesieverfahren erwachen die Patientinnen und Patienten nach der Operation früher und sie haben weniger Schmerzen. Bei regelmässigen Visiten nach der Operation stimmen die Anästhesisten die Schmerztherapie individuell auf die Patientinnen und Patienten möglichst schmerzfrei sind.

Das Anästhesistenteam und das Anästhesie-Pflegepersonal des Spitals Nidwalden führen pro Jahr rund 4'000 Anästhesien durch.

AMBULANTE OPERATIONEN – IHR AUFENTHALT IN UNSERER INTERDISZIPLINÄREN TAGESKLINIK

Bei ambulanten Eingriffen treten unsere Patientinnen und Patienten direkt in die Tagesklinik ein und halten sich bis zur Operation im Aufenthaltsraum auf. Nach der Operation werden sie noch kurz im Aufwachsraum betreut, bevor sie zurück in die Tagesklinik geleitet werden und nach 1–4 Stunden das Spital bereits wieder verlassen können. Ein kurzer Aufenthalt mit langer Wirkung, damit Sie rasch wieder fit in den Alltag zurückkehren können.

INTENSIVMEDIZIN UND SCHMERZTHERAPIE

SCHMERZ-SPRECHSTUNDE

Es gibt Schmerzen, die lassen sich nicht mit physiotherapeutischen, medikamentösen oder anderen konservativen Therapien lindern. Für die Behandlung von akuten und chronischen Schmerzen haben wir eine Schmerz-Sprechstunde eingerichtet.

Das Behandlungsspektrum umfasst sämtliche Bereiche der Schmerzmedizin. Schwerpunkte der Behandlung sind akute und chronische Rückenschmerzen sowie die frühzeitige Diagnostik (Ultraschall) und Therapie von Nervenschmerzen. Weiterhin bieten wir Therapieverfahren in der Behandlung von Patienten mit Schmerzen bei onkologischen Erkrankungen an. Wir arbeiten dabei immer interdisziplinär und ziehen die zuweisenden Hausärzte und Spezialisten mit ein.

Chronischer Schmerz ist mit Ängsten und einem hohen Leidensdruck verbunden. Wir bieten zur Lösung von Bewegungseinschränkungen unterstützend die manuelle Medizin sowie die medizinische Hypnose als Hilfe im Umgang mit chronischen Schmerzen an. Jede Schmerzbehandlung erfolgt individuell und ganzheitlich auf Sie abgestimmt.

INTENSIVMEDIZIN

Unsere von der Schweizerischen Gesellschaft für Intensivmedizin (SGI) zertifizierte interdisziplinäre Intensivstation ist modern eingerichtet, technisch und

fachlich auf dem neuesten Stand und verfügt über sechs Betten mit drei Beatmungsplätzen.

Auf der Intensivstation behandeln und pflegen wir Patienten, die lebensbedrohlich erkrankt sind und an einem manifesten oder drohenden Versagen eines oder mehrerer lebenswichtiger Organe leiden und deswegen auf eine kontinuierliche Überwachung, intravenöse medikamentöse Behandlung, kontinuierliche Kreislauftherapie oder invasive Organunterstützung (Lunge, Niere) angewiesen sind. Ebenfalls überwachen wir Patienten postoperativ nach geplanten grösseren Eingriffen oder bei besonderen Risiken. Ambulant führen wir Elektrokonversionen am Herz durch.

Unser sehr gut ausgebildetes Ärzte- und Pflegeteam betreut und pflegt Sie einfühlsam und kompetent in einem 3-Schichtbetrieb rund um die Uhr.



Dr. med. Markus Jaggi
Chefarzt Klinik
für Anästhesie



Dr. med. Severin Burki
Co-Chefarzt Klinik für
Anästhesie



IHRE ANSPRECHPERSONEN

KLINIK FÜR ANÄSTHESIE, INTENSIVMEDIZIN, SCHMERZTHERAPIE

Dr. med. Markus Jaggi, Chefarzt
Dr. med. Severin Burki, Co-Chefarzt
Sekretariat: 041 618 18 61
anaesthesie@spital-nidwalden.ch

SPEZIALSPRECHSTUNDEN

Anästhesie-Sprechstunde: 041 618 18 61
Schmerz-Sprechstunde: 041 618 18 61

TAGESKLINIK: INFORMATION ZUR OP-EINTRITTSZEIT

Wieland Berblinger, Pflege
Operationszentrum: 041 618 15 00



Anästhesie



Schmerztherapie



Intensivmedizin



Operationszentrum

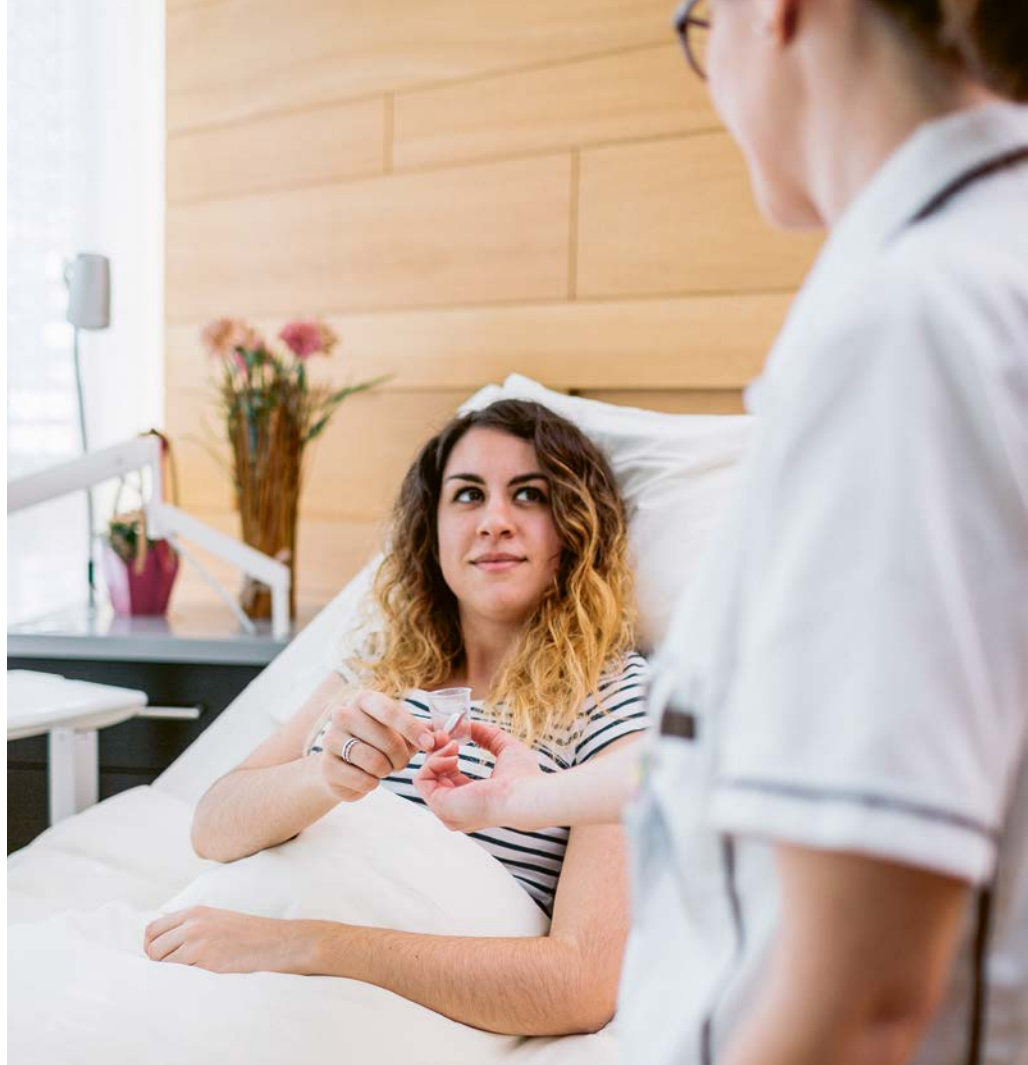

PFLEGE

Alle Patientinnen und Patienten geniessen im Spital Nidwalden eine Pflege in hoher Qualität. Sie stehen im Mittelpunkt unseres Denkens und Handelns. Wir leben unsere Kernwerte und gehen herzlich, professionell und individuell auf ihre persönlichen Erwartungen und Bedürfnisse ein.

PATIENTENORIENTIERTE PFLEGE

Pflege ist eine zwischenmenschliche, hochqualifizierte Dienstleistung – rund um die Uhr, an 365 Tagen im Jahr. Damit die persönliche Pflege und Betreuung gewährleistet werden kann, arbeiten wir nach dem Ansatz der patientenorientierten Pflege: Als Patientin oder Patient wissen Sie stets, wer Ihre Ansprechperson im Pflorgeteam ist.

Wir pflegen mit den Patientinnen und Patienten und ihren Angehörigen einen respektvollen Umgang und sehen sie als aktive Partner im Behandlungs- und Pflegeprozess. Gemeinsam gestalten wir den besten Weg zur Genesung. Es ist uns ein Anliegen, dass sich Patientinnen und Patienten sicher, wohl und geborgen fühlen.

PROFESSIONELL UND MENSCHLICH

Eine kompetente und hochwertige Pflegequalität ist uns wichtig. Pflegestandards und Fachpflege sind für alle Patientinnen und Patienten gleich und auf hohem Niveau. Unsere Standards und Prozesse werden im Rahmen eines kontinuierlichen Verbesserungsprozesses laufend überprüft, gemessen und optimiert.

Unser Pflegepersonal ist gut ausgebildet, motiviert und im Spital breit vernetzt. Mit anderen Diensten arbeiten wir eng und partnerschaftlich zusammen, um diagnostische und therapeutische Massnahmen gut aufeinander abzustimmen.

Wir sind jederzeit gerne für Sie da.



Christin Rebarz
Leiterin Pflegedienst

IHRE ANSPRECHPERSONEN**LEITUNG PFLEGEDIENST**

Christin Rebarz: 041 618 10 30

PFLEGEAUSBILDUNG

Francesca Calignano: 041 618 16 90



Pflege

RADIOLOGIE

In der Abteilung für Radiologie werden sämtliche Verfahren wie Röntgen, Computertomografie, Magnetresonanztomografie und Mammografie sowie das Spektrum der Ultraschalldiagnostik durchgeführt. Die Radiologie ist wichtig sowohl für die Diagnostik als auch für therapeutische Eingriffe, wie zum Beispiel Drainagen oder Gewinnung von Gewebeproben aus verschiedenen Organen.

RÖNTGEN

Mittels Röntgenstrahlen werden in Sekundenbruchteilen digitale Aufnahmen der zu untersuchenden Körperregion erzeugt. Die konventionelle Röntgendiagnostik ist ein häufig genutztes Verfahren, um Herz und Lunge auf das Vorliegen von krankhaften Veränderungen (z. B. Lungenentzündung) zu untersuchen. Knochen werden geröntgt, um zum Beispiel Verletzungen nach Unfällen oder Entzündungen zu diagnostizieren.

MAMMOGRAFIE

Die Mammografie ist eine Röntgenuntersuchung der Brust und wird vor allem zur Früherkennung von Brustkrebs eingesetzt. Sehr viele Brustkrebserkrankungen werden in einem heilbaren Stadium durch die Mammografie frühzeitig entdeckt. Wir arbeiten mit einem der modernsten digitalen Mammografiegeräte. Es kombiniert eine hohe Präzision und eine sehr gute örtliche Auflösung, um Unregelmäßigkeiten der Brust in grosser Detailtreue darzustellen.

COMPUTERTOMOGRAFIE (CT)

Die Computertomografie ist eines der wichtigsten radiologischen Verfahren und vor allem für die Notfalldiagnostik unentbehrlich, da sie in kürzester Zeit sehr aussagekräftige Bilder liefert. Mittels ionisierender Strahlen werden Schnittbilder eines Körperabschnitts erstellt, die eine präzise medizinische Beurteilung erlauben. Das Spital Nidwalden betreibt einen Computertomografen (CT) der neuesten Generation. Dieser besticht durch hervorragende Bilder bei einer reduzierten Strahlendosis. Der CT ist geräumig und während der Untersuchung sehr leise.

Neu bieten die Radiologie und Kardiologie im Bereich der kardiovaskulären Diagnostik das Kardio-CT an. Dies erweitert die diagnostischen Möglichkeiten bei Patienten mit vermuteter koronarer Herzkrankheit.

MAGNETRESONANZTOMOGRAFIE (MRT)

Mit der Magnetresonanztomografie (MRT) können krankhafte Veränderungen im Körperinneren sichtbar gemacht werden. Dabei werden anstelle von Röntgenstrahlen Radiowellen unter Verwendung eines starken Magnetfeldes angewandt und die vom Körper ausgesendeten Signale zu Bildern verarbeitet. Damit können weiterführende diagnostische Informationen gewonnen werden, die mit anderen Methoden nicht erreichbar sind.

ULTRASCHALL/SONOGRAFIE

Die Sonografie nutzt Ultraschallwellen, die über einen Schallkopf in den Körper eingestrahlt und im Körper reflektiert oder absorbiert werden. Aus den reflektierten Wellen wird ein Bild berechnet, das auf einem Monitor zu sehen ist. Mit dieser Technik können auch Messungen des Blutflusses (Doppler) durchgeführt werden. Die Sonografie verwendet keine Röntgenstrahlen, daher ist sie auch gut zur Untersuchung während der Schwangerschaft und zur Ergänzung der Mammografie geeignet.



Dr. med. Frank Flömer
Leiter Radiologie



Mathias Hertl
Leiter MTRA Radiologie



Ein Patient wird von der Fachfrau medizinisch-technische Radiologie MTRA für die Untersuchung vorbereitet.

IHRE ANSPRECHPERSONEN

RADIOLOGIE

Sekretariat: 041 618 17 61
radiologie@spital-nidwalden.ch



Radiologie

PHYSIOTHERAPIE

INDIVIDUELLE PHYSIOTHERAPIE

Unsere Physiotherapeuten sind vielseitig ausgebildet, haben viel Erfahrung und besuchen regelmässig Weiterbildungen. So wird das gesamte Spektrum der heutigen Physiotherapie abgedeckt und gewährleistet, dass die physiotherapeutischen Ziele erreicht werden.

AMBULANTE DIENSTLEISTUNGEN

Auch wenn Sie nicht im Spital Nidwalden hospitalisiert gewesen sind, können Sie das Angebot unserer Physiotherapeuten nutzen. Mit einer ärztlichen Verordnung oder als Selbstzahler stehen Ihnen unsere Dienstleistungen zur Verfügung.

Neben grosszügigen Einzelkabinen, einem Turnsaal und dem medizinischen Trainingsbereich steht uns auch ein Therapiebad zur Verfügung.

Es besteht die Möglichkeit, ein Fitness- oder Badabonnement zu lösen.



Beckenbodentherapie (mit Biofeedback)



Schweizerische
Herzstiftung

Ambulante Herz-Rehabilitation



Ambulante Diabetes-Rehabilitation



krebsliga

Ambulante Krebs-Rehabilitation



LUNGENLIGA

Ambulante Lungen-Rehabilitation
Ambulante Adipositas-Rehabilitation

IHRE ANSPRECHPERSONEN

PHYSIOTHERAPIE

Anmeldung: 041 618 17 40



Physiotherapie

ERNÄHRUNGSBERATUNG

Das Ernährungsberatungsteam des Spitals Nidwalden arbeitet interdisziplinär mit Ärztinnen und Ärzten, Pflegefachpersonen, Küche, Hotellerie, Home-Care und anderen Berufsgruppen zusammen. Wir erstellen Beratungsunterlagen und Ernährungsschemen nach den neuesten wissenschaftlichen Erkenntnissen der Ernährungsmedizin und wirken unterstützend bei der Menüplanung für Patienten und Personal mit. Wir arbeiten lösungs-, nicht problemorientiert und auf Ihre Bedürfnisse abgestimmt.

WAS WIR BIETEN

- Wir sind Ihre Fachpersonen rund um alle Fragen der Ernährung.
- Wir sind Spezialistinnen in Bezug auf Ernährung bei diversen Krankheiten.
- Wir sind regional verbunden und schweizweit vernetzt.
- Wir unterstützen Sie bei einer langfristigen Ernährungsumstellung und Verhaltensänderung.
- Wir nehmen uns Zeit für Sie.

WIR BERATEN SIE AMBULANT UND STATIONÄR ZU FOLGENDEN THEMEN:

- Adipositas, Übergewicht
- Diabetes mellitus und Schwangerschaftsdiabetes
- Mangelernährung, Untergewicht, Appetitlosigkeit
- Wundheilungsstörung
- Kau- und Schluckbeschwerden
- Herz-Kreislauf-Erkrankungen
- Magen-Darm-Erkrankungen
- Allergien und Unverträglichkeiten
- Künstliche Ernährung
- Kostaufbau nach Operationen
- Analyse der Körperzusammensetzung (Bio-Impedanz-Analyse BIA)

HABEN SIE INTERESSE AN EINER AMBULANTEN BERATUNG?

Sprechen Sie mit Ihrem Hausarzt über die Ernährungsberatung. Er kann Ihnen bei Bedarf eine ambulante Verordnung ausstellen. Die Grundversicherung übernimmt Beratungen bei spezifischen Indikationen. Gerne können Sie auch als Selbstzahler einen Beratungstermin bei uns wahrnehmen.

Wir beraten Sie gerne und persönlich:
herzlich – individuell – professionell



Nadine Imbach, Teamleiterin
Ernährungsberatung

IHRE ANSPRECHPERSONEN

ERNÄHRUNGSBERATUNG

Anmeldung: 041 618 14 76



Ernährungsberatung

DIABETESBERATUNG

Bei Diabetes mellitus handelt es sich um eine chronische Krankheit. Aufklärung und eine genaue Instruktion über die optimale Diabetestherapie sind daher sehr wichtig, um diabetische Folgeerkrankungen günstig zu beeinflussen oder zu vermeiden. Patienten mit Diabetes mellitus Typ 1 und Typ 2 sowie Patientinnen mit Schwangerschaftsdiabetes (Gestationsdiabetes) erhalten bei uns eine individuelle und bedürfnisorientierte Beratung.

Zwischen dem Ausbruch des Diabetes mellitus bis zur Diagnose des Arztes kann einige Zeit vergehen, da die Symptome oftmals nicht besonders auffallen oder über lange Zeit nicht ernst genommen werden.

Zu den möglichen Diabeteszeichen gehören starker Durst, vermehrtes Wasserlösen, Müdigkeit, Schwächegefühl, unerklärlicher Gewichtsverlust, Hautveränderungen, Juckreiz, Sehstörungen, schlechte Wundheilung. Sollten Sie solche Symptome feststellen, zögern Sie nicht, Ihren Arzt aufzusuchen. Gemeinsam mit der Diabetesberaterin können Sie die in der kompetenten Diabetesberatung und mit Ihren behandelnden Ärzten festgelegten Ziele erreichen.

Die Überweisung unserer Patientinnen und Patienten erfolgt während des Spitalaufenthalts oder ambulant durch Hausärzte oder Ärzte anderer medizinischer Fachgebiete. Die Beratung erfolgt in enger Zusammenarbeit mit Frau Dr. med. Lea Slahor, Fachärztin für Diabetologie im Spital Nidwalden, und unserer Ernährungsberatung.



Brigitte Kieliger
Diabetesfachberaterin

IHRE ANSPRECHPERSONEN

DIABETESBERATUNG

Anmeldung: 041 618 12 35



SOZIAL- UND AUSTRITTSBERATUNG

Ein Spitalaufenthalt bringt nicht nur gesundheitliche Sorgen mit sich, sondern kann möglicherweise für Patientinnen und Patienten auch Unsicherheit über die Zukunft und die momentane Situation auslösen – dafür sind wir da.

SORGEN UND ANLIEGEN WÄHREND DES SPITALAUFENTHALTS

Oft stehen Fragen im Raum wie:

- Wie geht es nach dem Spitalaustritt weiter?
- Welche Hilfsmöglichkeiten gibt es und welche (finanziellen) Ansprüche bestehen?
- Wie findet man Ansprechpartner, welche nach dem Spitalaustritt begleiten und unterstützen können?

Es kann auch vorkommen, dass Angehörige sich um die Weiterversorgung einer Patientin oder eines Patienten sorgen, da aufgrund der veränderten gesundheitlichen Situation eine selbständige Lebensweise nicht mehr wie bis anhin möglich ist.

Wir haben ein offenes Ohr für Ihre Fragen.



Karin Schürch, Sozial- und Austrittsberatung



IHRE ANSPRECHPERSONEN

SOZIAL- UND AUSTRITTSBERATUNG

Anmeldung: 041 618 18 85



Sozial- und Austrittsberatung

FACHÄRZTE

HINWEISE

Auf der Liste sind Spitalärzte vom Chefarzt bis zum Oberarzt aufgeführt sowie Fachärzte, die bei uns konsiliarisch oder als Belegärzte tätig sind oder anderweitig mit uns zusammenarbeiten.

Ein Belegarzt ist ein niedergelassener Arzt, der berechtigt ist, im Spital Nidwalden seine eigenen Patienten (Belegpatienten) eigenverantwortlich stationär zu behandeln. Er hat einen Belegarztvertrag mit dem Spital.

Ein Konsiliararzt wird von den Spitalärzten für spezielle Untersuchungen und Fragestellungen zugezogen oder führt im Spital eine Sprechstunde durch. Er hat einen Konsiliararztvertrag mit dem Spital. Die Verantwortung für die Abklärung und Behandlung der Patienten liegt vollständig bei den Spitalärzten.

LUKS = Luzerner Kantonsspital

KLINIK/FUNKTION	NAME	FACHGEBIET
Anästhesie, Intensivmedizin, Schmerztherapie und Rettungsmedizin		
Chefarzt	Dr. med. Markus Jaggi	Facharzt für Anästhesiologie, Intensivmedizin, Mitglied FMH
Co-Chefarzt	Dr. med. Severin Burki	Facharzt für Anästhesiologie, Schmerzspezialist SPS, Klinische Notfallmedizin SGNOR, Mitglied FMH
Leitender Arzt	Dr. med. Patrick Egli	Facharzt für Anästhesiologie, Intensivmedizin, Klinische Notfallmedizin SGNOR, Mitglied FMH
Leitende Ärztin Ärztliche Leiterin Intensivstation	Anette Ristic	Fachärztin für Anästhesiologie und Intensivmedizin, Mitglied FMH
Oberärztin	Antonia Baumeler	Fachärztin für Anästhesiologie Spital Nidwalden

**ADRESSE****TELEFON****E-MAIL**

Spital Nidwalden

041 618 18 61

anaesthesie@spital-nidwalden.ch

Spital Nidwalden

041 618 18 61

anaesthesie@spital-nidwalden.ch

Spital Nidwalden

041 618 18 61

anaesthesie@spital-nidwalden.ch

Spital Nidwalden

041 618 18 61

anaesthesie@spital-nidwalden.ch

Spital Nidwalden

041 618 18 61

anaesthesie@spital-nidwalden.ch

KLINIK/FUNKTION	NAME	FACHGEBIET
Oberärztin	Dr. med. Christina Becker	Fachärztin für Anästhesiologie (D), Notfallmedizin, Strahlenschutz in Notfalldiagnostik, Palliativmedizin
Oberärztin	Marloes Criete	Fachärztin für Anästhesiologie, Mountain Medicine Diploma UIAA
Oberärztin	Dr. med. Birgit Frank	Fachärztin für Anästhesiologie (D), Manuelle Medizin, Reisemedizin
Oberarzt, Ärztliche Leitung Rettungsdienst	Ingmar Krumm	Facharzt für Anästhesiologie, Notfallmedizin, Mitglied FMH
Oberärztin	Dr. med. Sandra Paul	Fachärztin für Anästhesiologie, Mitglied FMH
Oberärztin	Anita Zaugg	Fachärztin für Anästhesiologie, Mitglied FMH
Belegarzt Medizinische Hypnose	Dr. med. Ivan Udovicic	Facharzt für Anästhesiologie, Medizinische Hypnose, Mitglied FMH

Allgemeine und viszerale Chirurgie/ORL/Urologie

Chefarzt	Dr. med. Martin Sykora	Facharzt für Chirurgie, spez. Viszeralchirurgie (D), Leiter Adipositaszentrum Zentralschweiz, Mitglied FMH
Co-Chefarzt	Dr. med. Matthias Strebler	Facharzt für Chirurgie, spez. Allgemeine Chirurgie/Traumatologie, Mitglied FMH
Leitender Arzt	Dr. med. Stefan Ristic	Facharzt für Chirurgie, Mitglied FMH
Leitender Arzt	Dr. med. Claus Rombach	Facharzt für Chirurgie, spez. Phlebologie, Mitglied FMH
Oberärztin	Dr. med. Karin Bias	Fachärztin für Chirurgie, Mitglied FMH
Oberärztin	Dr. med. Christiane Bittner	Fachärztin für Chirurgie, Mitglied FMH
Spitalärztin	Christina Frank	Praktische Ärztin, Adipositas therapie
Konsiliarärztin Angiologie	Dr. med. Marianne Beckmann	Fachärztin für Allgemeine Innere Medizin und Angiologie (D)
Belegarzt ORL (Hals, Nase, Ohr)	Dr. med. Julia Vogt	Fachärztin für Oto-Rhino-Laryngologie (ORL), Mitglied FMH
Belegarzt Urologie	Dr. med. Helge Hoffmann	Facharzt für Urologie, Mitglied FMH
Belegarzt Urologie	Dr. med. Michael Oswald	Facharzt für Urologie, spez. operative Urologie, Mitglied FMH

ADRESSE	TELEFON	E-MAIL
Spital Nidwalden	041 618 18 61	anaesthesie@spital-nidwalden.ch
Spital Nidwalden	041 618 18 61	anaesthesie@spital-nidwalden.ch
Spital Nidwalden	041 618 18 61	anaesthesie@spital-nidwalden.ch
Spital Nidwalden	041 618 18 61	anaesthesie@spital-nidwalden.ch
Spital Nidwalden	041 618 18 61	anaesthesie@spital-nidwalden.ch
Spital Nidwalden	041 618 18 61	anaesthesie@spital-nidwalden.ch
Spital Nidwalden	041 618 18 61	anaesthesie@spital-nidwalden.ch

Spital Nidwalden	041 618 15 60	chirurgie@spital-nidwalden.ch
------------------	---------------	-------------------------------

Spital Nidwalden	041 618 15 61	chirurgie@spital-nidwalden.ch
------------------	---------------	-------------------------------

Spital Nidwalden	041 618 15 63	chirurgie@spital-nidwalden.ch
------------------	---------------	-------------------------------

Spital Nidwalden	041 618 15 62	chirurgie@spital-nidwalden.ch
------------------	---------------	-------------------------------

Spital Nidwalden	041 618 15 62	chirurgie@spital-nidwalden.ch
------------------	---------------	-------------------------------

Spital Nidwalden	041 618 15 63	chirurgie@spital-nidwalden.ch
------------------	---------------	-------------------------------

Spital Nidwalden	041 618 15 60	chirurgie@spital-nidwalden.ch
------------------	---------------	-------------------------------

Spital Nidwalden	041 618 15 63	chirurgie@spital-nidwalden.ch
------------------	---------------	-------------------------------

Buochserstrasse 12, 6370 Stans	041 610 60 14	info@hno-nidwalden.ch
-----------------------------------	---------------	-----------------------

Sonnenbergstrasse 9, 6052 Hergiswil	041 630 00 10	hoffmann@urologie-hergiswil.ch
--	---------------	--------------------------------

Sonnenbergstrasse 9, 6052 Hergiswil	041 630 00 10	oswald@urologie-hergiswil.ch
--	---------------	------------------------------

KLINIK/FUNKTION	NAME	FACHGEBIET
Gynäkologie und Geburtshilfe		
Chefarzt	Dr. med. Thomas Prätz	Facharzt für Gynäkologie und Geburtshilfe, spez. Geburtshilfe und Pränataldiagnostik (D), spez. operative Gynäkologie (D), gynäkologische Onkologie, medikamentöse Tumortherapie, Senior Mammaoperateur nach DKG/DGS
Oberarzt	Dr. med. Rüdiger Brinkhaus	Facharzt für Gynäkologie und Geburtshilfe, Mitglied FMH
Oberarzt	Paul Orlowski	Facharzt für Gynäkologie und Geburtshilfe, spez. Geburtshilfe und Pränataldiagnostik (D)
Oberärztin	Elena Tsvetkova	Fachärztin für Gynäkologie und Geburtshilfe
Belegärztin	Dr. med. Kerstin Hug	Fachärztin für Gynäkologie und Geburtshilfe, Mitglied FMH
Belegärztin	Dr. med. Andrea Näpflin-Weekes	Fachärztin für Gynäkologie und Geburtshilfe, Mitglied FMH
Belegarzt	Dr. med. Vladimir Paseka	Facharzt für Gynäkologie und Geburtshilfe, Mitglied FMH
Belegärztin	Dr. med. Elisabeth Renner Simmen	Fachärztin für Gynäkologie und Geburtshilfe, Mitglied FMH
Belegärztin	Dr. med. Ida Szloboda	Fachärztin für Gynäkologie und Geburtshilfe, Mitglied FMH
Kinderärzte (Pädiatrie)		
Konsiliarärztin	Dr. med. Carole Bodenmüller	Fachärztin für Kinder- und Jugendmedizin, Mitglied FMH
Konsiliararzt	Dr. med. Arthur Koch	Facharzt für Kinder- und Jugendmedizin, Mitglied FMH
Konsiliararzt	Dr. med. Samuel Lüthold	Facharzt für Kinder- und Jugendmedizin, Mitglied FMH
Konsiliarärztin	Dr. med. Bettina Zwysig	Fachärztin für Kinder- und Jugendmedizin, Mitglied FMH
Allgemeine Innere Medizin (AIM) und Notfallmedizin (SGNOR)		
Chefarzt Allgemeine Innere Medizin	Dr. med. Christoph Knoblauch	Facharzt für Allgemeine Innere Medizin, Gastroenterologie, Mitglied FMH
Co-Chefarzt Allgemeine Innere Medizin	Dr. med. Torsten Weirauch	Facharzt für Allgemeine Innere Medizin, Notfallmedizin SGNOR, Mitglied FMH
Chefarzt Kardiologie	Dr. med. Christian Schüpfer	Facharzt für Allgemeine Innere Medizin, Kardiologie, Mitglied FMH

ADRESSE	TELEFON	E-MAIL
Spital Nidwalden	041 618 18 04	gynaekologie@spital-nidwalden.ch
Spital Nidwalden	041 618 18 04	gynaekologie@spital-nidwalden.ch
Spital Nidwalden	041 618 18 04	gynaekologie@spital-nidwalden.ch
Spital Nidwalden	041 618 18 04	gynaekologie@spital-nidwalden.ch
Bahnhofstrasse 2, 6370 Stans	041 610 14 14	praxis@frau-im-zentrum.ch
Oberstmühle 1, 6370 Stans	041 618 33 88	eva@hin.ch
Alpenstrasse 9, 6004 Luzern	041 410 35 78	info@paseka-frauenarzt.ch
Buochserstrasse 9, 6370 Stans	041 612 22 42	frauenpraxis@hin.ch
Bahnhofstrasse 2, 6 370 Stans	041 610 14 14	praxis@frau-im-zentrum.ch
Buochserstrasse 2, 6370 Stans	041 612 15 05	carole.bodenmueller@hin.ch
Buochserstrasse 2, 6370 Stans	041 612 15 05	arthur.koch@hin.ch
Alter Postplatz 2, 6370 Stans	041 610 60 22	samuel.luethold@hin.ch
Alter Postplatz 2, 6370 Stans	041 610 60 22	bettina.zwyssig@hin.ch
Spital Nidwalden	041 618 18 23	medizin@spital-nidwalden.ch
Spital Nidwalden	041 612 18 24	medizin@spital-nidwalden.ch
Spital Nidwalden	041 612 20 40	hznw@hin.ch

KLINIK/FUNKTION	NAME	FACHGEBIET
Leitender Arzt	Dr. med. Roman Gaudenz	Facharzt für Allgemeine Innere Medizin, Infektiologie, Notfallmedizin SGNOR, Mitglied FMH
Leitender Arzt	Dr. med. Ian Russi	Facharzt für Allgemeine Innere Medizin, Kardiologie, Mitglied FMH
Leitende Ärztin	Dr. med. Kristin Zeidler	Fachärztin für Allgemeine Innere Medizin, Medizinische Onkologie, Mitglied FMH
Leitende Ärztin	Dr. med. Dorothee Zimmermann	Fachärztin für Allgemeine Innere Medizin, Gastroenterologie, Mitglied FMH
Oberärztin Notfall	Dr. med. Susanne Rehefeldt	Fachärztin für Allgemeine innere Medizin, Mitglied FMH
Oberarzt mbF	Mitja Fischer	Allgemeine Innere Medizin, Pneumologie
Oberärztin	Dr. med. Anna Darms	Fachärztin für Allgemeine Innere Medizin
Oberärztin	Dr. med. Ursina Gerber	Fachärztin für Allgemeine Innere Medizin
Oberarzt	Dr. med. Thomas Schefer	Facharzt für Allgemeine Innere Medizin, Kardiologie, Mitglied FMH
Oberärztin Stv.	Rebecca Berz	Allgemeine Innere Medizin
Konsiliararzt Allergologie	Dr. med. Gerhard Müller	Chefarzt Allergologie Luzerner Kantonsspital
Konsiliarärztin Endokrinologie	Dr. med. Lea Slahor	Leitende Ärztin Endokrinologie Luzerner Kantonsspital
Konsiliararzt Neurologie	PD Dr. med. Christian Kamm	Leitender Arzt Neurologie Luzerner Kantonsspital
Konsiliararzt Pneumologie	Dr. med. Christian Murer	Oberarzt mbF Pneumologie Luzerner Kantonsspital

Orthopädie/Traumatologie/Wirbelsäulenchirurgie

Chefarzt	Dr. med. Alex Schallberger	Facharzt für Orthopädische Chirurgie und Traumatologie des Bewegungsapparates, Mitglied FMH
Leitender Arzt	Dr. med. Alexander Kerber	Facharzt für Orthopädische Chirurgie und Traumatologie des Bewegungsapparates, Mitglied FMH
Leitender Arzt	Dr. med. Dominic Rigling	Facharzt für Orthopädische Chirurgie und Traumatologie des Bewegungsapparates, Mitglied FMH
Leitender Arzt Sportmedizin	Dr. med. Konrad Birrer	Facharzt für Chirurgie, Sportmedizin SGSM, Mitglied FMH
Oberärztin	Dr. med. Anne-Constance Franz	Fachärztin für Orthopädische Chirurgie und Traumatologie des Bewegungsapparates
Oberarzt	Dr. med. Francesco Soldati	Facharzt für Orthopädische Chirurgie und Traumatologie des Bewegungsapparates (IT)

ADRESSE	TELEFON	E-MAIL
Spital Nidwalden	041 618 18 24	medizin@spital-nidwalden.ch
Spital Nidwalden	041 612 20 40	hznw@hin.ch
Spital Nidwalden	041 618 12 46	onkologie@spital-nidwalden.ch
Spital Nidwalden	041 618 18 27	medizin@spital-nidwalden.ch
Spital Nidwalden	041 618 18 24	medizin@spital-nidwalden.ch
Spital Nidwalden	041 618 12 45	medizin@spital-nidwalden.ch
Spital Nidwalden	041 618 18 24	medizin@spital-nidwalden.ch
Spital Nidwalden	041 618 18 24	medizin@spital-nidwalden.ch
Spital Nidwalden	041 612 20 40	hznw@hin.ch
Spital Nidwalden	041 618 18 24	medizin@spital-nidwalden.ch
Spital Nidwalden	041 618 18 23	gerhard.muellner@luks.com
Spital Nidwalden	041 618 18 24	medizin@spital-nidwalden.ch
Spital Nidwalden	041 618 18 24	medizin@spital-nidwalden.ch
Spital Nidwalden	041 618 12 45	medizin@spital-nidwalden.ch
Spital Nidwalden	041 618 12 43	orthopaedie@spital-nidwalden.ch
Spital Nidwalden	041 618 19 43	orthopaedie@spital-nidwalden.ch
Spital Nidwalden	041 618 12 44	orthopaedie@spital-nidwalden.ch
Spital Nidwalden	041 618 18 46	orthopaedie@spital-nidwalden.ch
Spital Nidwalden	041 618 19 44	orthopaedie@spital-nidwalden.ch
Spital Nidwalden	041 618 12 44	orthopaedie@spital-nidwalden.ch

KLINIK/FUNKTION	NAME	FACHGEBIET
Oberarzt Stv.	Dr. med. Tobias Koller	Orthopädische Chirurgie und Traumatologie des Bewegungsapparates
Leiterin Handchirurgie	Dr. med. Salomé Bruneau	Fachärztin Allgemeine Chirurgie und Traumatologie, Handchirurgie, Mitglied FMH, Oberärztin mbF LUKS
Belegarzt Wirbelsäulenchirurgie	Dr. med. Patrick Deissler	Facharzt Allgemeine Chirurgie und Traumatologie, Mitglied FMH, Neuro- und Wirbelsäulenzentrum
Belegarzt Orthopädische Chirurgie	Dr. med. Asmus Frank	Facharzt für Orthopädische Chirurgie und Traumatologie des Bewegungsapparates, Mitglied FMH
Belegarzt Orthopädische Chirurgie	Dr. med. Andreas Remiger	Facharzt für Orthopädische Chirurgie und Traumatologie des Bewegungsapparates, Mitglied FMH
Belegärztin Fusschirurgie	Dr. med. Regula Wiesmann	Fachärztin für Orthopädische Chirurgie und Traumatologie des Bewegungsapparates, Mitglied FMH
Belegarzt Wirbelsäulenchirurgie	Dr. med. Urs Zuberbühler	Facharzt Allgemeine Chirurgie und Traumatologie, Mitglied FMH, Neuro- und Wirbelsäulenzentrum

Psychiatrie und Psychotherapie

Konsiliarärztin	Dr. med. Luzia Arndt-Waser	Fachärztin für Psychiatrie und Psychotherapie, Mitglied FMH
-----------------	----------------------------	---

Radiologie

Leitender Arzt	Dr. med. Frank Flömer	Facharzt für Radiologie, Mitglied FMH
----------------	-----------------------	---------------------------------------

Weitere Fachbereiche

Augenärzte/Ophthalmologie	Dr. med. Mehrnaz Hazeghi Kerber	Augenärztin für Ophthalmologie, Mitglied FMH
	Dr. med. Anton Lechner	Augenarzt für Ophthalmologie, Mitglied FMH
	Dr. med. Ulrike Niesen	Augenärztin für Ophthalmologie, Mitglied FMH
Medizinische Direktorin	Prof. Dr. med. Verena Briner	Fachärztin für Innere Medizin, Mitglied FMH

ADRESSE**TELEFON****E-MAIL**

Spital Nidwalden

041 618 12 44

orthopaedie@spital-nidwalden.ch

Spital Nidwalden

041 618 18 43

orthopaedie@spital-nidwalden.ch

Hirslanden Andreas Klinik Cham

041 618 18 43

orthopaedie@spital-nidwalden.ch

Am Mattenhof 4,
6010 Kriens

041 329 09 09

info@orthopraxis-frank.ch

Spital Nidwalden

041 618 94 00

kontakt@orthopraxis-remiger.ch

Kreuzbuchstrasse 46,
6006 Luzern

041 511 24 56

praxis@wiesmann.ch

Hirslanden AndreasKlinik Cham

041 618 18 43

orthopaedie@spital-nidwalden.ch

Spital Nidwalden

041 612 32 12

armin.walter@psychiatrie-stans.ch

Spital Nidwalden

041 618 17 60

radiologie@spital-nidwalden.ch

Hans-von-Matt-Weg 1, 6370 Stans 041 610 54 41

Hans-von-Matt-Weg 1, 6370 Stans 041 610 54 41

Hans-von-Matt-Weg 1, 6370 Stans 041 610 54 41

Bürgenstock 30, 6360 Obbürgen 041 612 66 00

medical@buergenstock.ch

HAUSÄRZTE

alphabetisch nach Kanton und Ortschaft. Reihenfolge Kanton: Nidwalden, Obwalden, Luzern

NAME	ADRESSE	PLZ, ORT
Nidwalden		
Rita Bartenstein	Mondmattli 3	6375 Beckenried
Dr. med. Dagmar Becker	Mondmattli 3	6375 Beckenried
Dr. med. Heinz Klausner	Seestrasse 6	6375 Beckenried
Dr. med. Esther Camenzind Durrer	Beckenriederstrasse 9	6374 Buochs
Dr. med. Claudia Göhring	Haus am Dorfpark	6374 Buochs
Dr. med. Reto Meuli	Beckenriederstrasse 9	6374 Buochs
Dr. med. Danièle Vogel Häfliger	Beckenriederstrasse 9	6374 Buochs
Barbara Diesch	Dorfplatz 4	6383 Dallenwil
Dr. med. Matthias Scheller	Dorfplatz 4	6383 Dallenwil
Dr. med. Semun Abdili	Dorfstrasse 27	6376 Emmetten
Dr. med. Peter Gürber	Schulhausstrasse 9	6373 Ennetbürgen
Dr. med. Sibylle Kessler	Kreuzmatte 2	6373 Ennetbürgen
Dr. med. Mira Schüpfer	Kreuzmatte 2	6373 Ennetbürgen
Dr. med. Alois Steinegger	Kreuzmatte 2	6373 Ennetbürgen
Dr. med. Bettina Landolt	Stanserstrasse 2	6372 Ennetmoos
Dr. med. Markus Landolt	Stanserstrasse 2	6372 Ennetmoos
Dr. med. Christina Lussi	Seestrasse 49	6052 Hergiswil
Dr. med. Franziska Meier	Seestrasse 49	6052 Hergiswil
Dr. med. Alex Suter	Sonnenbergstrasse 7	6052 Hergiswil
Dr. med. Marcelo Walker	Seestrasse 49	6052 Hergiswil
Dr. med. Martina Durrer Grendelmeier	Engelbergstrasse 33	6370 Stans
Dr. med. Ulrich Könemann	Schmiedgasse 42	6370 Stans
Dr. med. Thomas Müller	Rathausplatz 7	6370 Stans
Dr. med. Dominik von Matt	Rathausplatz 7	6370 Stans
Sarah Russi-Bucher	Engelbergstrasse 33	6370 Stans
Dr. med. Birgitt Wais-Nöcker	Aemättlihof 105	6370 Stans
Dr. med. Marco Arpagaus	Zielmatte 1	6362 Stansstad
Dr. med. Daniel Flüeler	Allmendstrasse 1	6362 Stansstad
Gottfried Glatting	Schützenmatte 12B	6362 Stansstad
Dr. med. Gerhard Türk	Schützenmatte 12B	6362 Stansstad
Dr. med. Ulrich Brühl	Parkstrasse 4	6386 Wolfenschiessen
Dr. med. Corinne Küng	Parkstrasse 4	6386 Wolfenschiessen

TELEFON

E-MAIL

INTERNET

TELEFON	E-MAIL	INTERNET
041 624 93 33		
041 624 93 33	dagmar.becker@hin.ch	
041 620 25 25		
041 624 90 50	aerztezentrum-buochs@hin.ch	www.aerztezentrum-buochs.ch
041 620 64 55	info@praxis-am-dorfpark.ch	www.praxis-am-dorfpark.ch
041 624 90 50	aerztezentrum-buochs@hin.ch	www.aerztezentrum-buochs.ch
041 624 90 50	aerztezentrum-buochs@hin.ch	www.aerztezentrum-buochs.ch
041 628 10 33	praxis-dallenwil@hin.ch	www.praxis-dallenwil.ch
041 628 10 33	praxis-dallenwil@hin.ch	www.praxis-dallenwil.ch
041 620 16 08	semun.abdili@hin.ch	www.praxis-abdili.ch
041 620 93 93	praxis.peter.guerber@hin.ch	
041 620 54 50	info@praxisambuergen.ch	www.praxisambuergen.ch
041 620 54 50	info@praxisambuergen.ch	www.praxisambuergen.ch
041 620 54 50	info@praxisambuergen.ch	www.praxisambuergen.ch
041 611 00 00	dr.landolt@ennet-moos.ch	
041 611 00 00	dr.landolt@ennet-moos.ch	
041 630 26 67	curamed@hin.ch	www.aerztezentrum.ch
041 630 26 67	curamed@hin.ch	www.aerztezentrum.ch
041 630 24 14		
041 630 26 67	curamed@hin.ch	www.aerztezentrum.ch
041 500 20 40	medwalden@hin.ch	www.medwalden.ch
041 610 61 55	u.koenemann@hin.ch	
041 610 41 84	praxismuellervonmatt@hin.ch	
041 610 41 84	praxismuellervonmatt@hin.ch	
041 500 20 40	medwalden@hin.ch	www.medwalden.ch
041 610 05 11	birgitt.wais@hin.ch	www.dr-wais.ch
041 610 61 31	praxis-arpagaus@hin.ch	www.praxis-arpagaus.ch
041 610 00 61	daniel.flueeler@hin.ch	
041 610 22 77	praxis-schuetzenmatte@hin.ch	
041 610 22 77	praxis-schuetzenmatte@hin.ch	
041 628 22 33	praxis-bruehl@hin.ch	
041 628 22 33	praxis-bruehl@hin.ch	

Obwalden

Dr. med. Gregor Duss	Robert Barmettlerstrasse 5	6055 Alpnach Dorf
Dr. med. Thomas Eldner	Unterdorfstrasse 11	6055 Alpnach Dorf
Dr. med. Katerina Issakidu	Brünigstrasse 10	6055 Alpnach Dorf
Dr. med. Leo Spichtig	Robert Barmettlerstrasse 5	6055 Alpnach Dorf
Dr. med. Urs Wicki	Brünigstrasse 10	6055 Alpnach Dorf
Dr. med. Hansjörg Bucher	Titliszentrum 5	6390 Engelberg
Dr. med. Christoph Ehrat	Klosterhof 1	6390 Engelberg
Dr. med. Christoph Rausch	Poststrasse 3	6390 Engelberg
Sandra Müller Rausch	Poststrasse 3	6390 Engelberg

Luzern

Dr. med. Mario Büttler	Postplatz 1	6064 Kerns
Dr. med. Rolf Kempf	Hobielstrasse 24	6064 Kerns
Dr. med. Jürg Burgherr	Gemeindehausplatz 6	6048 Horw
Dr. med. Peter Ehrler	Kantonsstrasse 130	6048 Horw
Dr. med. Annette Frischkopf-Wagner	Kantonsstrasse 49	6048 Horw
Dr. med. Lutz Herbst	Kantonsstrasse 96	6048 Horw
Dr. med. Jochen Saar	Schulhausstrasse 1	6048 Horw
Dr. med. Patricia Wüthrich	Kantonsstrasse 130	6048 Horw
Dr. med. Sandra Ames	Schachenstrasse 5	6010 Kriens
Dr. med. Brigitte Bleiber-Di Nicola	Luzernerstrasse 26	6010 Kriens
Dr. med. Andreas Brun	Amlehnstrasse 23	6010 Kriens
Dr. med. Carmen Bucher	Amlehnstrasse 23	6010 Kriens
Dr. med. Ingrid Cadisch	Luzernerstrasse 6	6010 Kriens
Dr. med. Reto Cadisch	Luzernerstrasse 6	6010 Kriens
Dr. med. Antonio Di Nicola	Luzernerstrasse 26	6010 Kriens
Dr. med. Claudia Erne	Amlehnstrasse 23	6010 Kriens
Dr. med. Hans-Joachim Marks	Luzernerstrasse 64	6010 Kriens
Dr. med. Stefanie Meusel	Obernauerstrasse 40	6010 Kriens
Dr. med. Claudia Pouskoulas	Luzernerstrasse 64	6010 Kriens
Dr. med. Klaus A. M. Rambach	Luzernerstrasse 2	6010 Kriens
Dr. med. Gabriela Schwertfeger	Luzernerstrasse 64	6010 Kriens
Dr. med. Christine Suter-Junker	Schachenstrasse 6	6010 Kriens
Dr. med. Thomas Suter	Schachenstrasse 6	6010 Kriens
Dr. med. Bernd Tillinger	Fenkernstrasse 5	6010 Kriens
Dr. med. Vera Tillinger	Fenkernstrasse 5	6010 Kriens
Dr. med. Regula Truffer Käslin	Am Mattenhof 4a	6010 Kriens
Dr. med. Markus Wüst	Luzernerstrasse 11	6010 Kriens

041 671 01 01	duss@hin.ch	
041 670 22 44	mpa@dr.-eldner.com	www.dr-eldner.com
041 670 23 33	praxisalpnach@hin.ch	www.praxis-issakidu.ch
041 671 01 01	leo.spichtig@hin.ch	
041 671 01 04	u.g.wicki@hin.ch	
041 637 00 30	dr.bucher@hin.ch	
041 637 40 60	praxis.christoph.ehrat@hin.ch	www.christoph-ehrat.ch
041 637 33 33	titlis-praxis@hin.ch	www.titlis-praxis.ch
041 637 33 33	titlis-praxis@hin.ch	www.titlis-praxis.ch
041 666 03 66	mario.buettler@hin.ch	www.medsite.ch/mario.buettler
041 660 33 55	praxis.rolf.kempf@hin.ch	
041 340 55 35	praxis.burgherr@hin.ch	
041 340 67 77	direkt@gruppenpraxis-horw.ch	www.gruppenpraxis-horw.ch
041 340 76 74	dr.frischkopf@praxis-frischkopf.ch	www.praxis-frischkopf.ch
041 340 03 03	praxis-herbst@hin.ch	
041 340 35 34	praxis.dr.saar@hin.ch	
041 340 67 77	direkt@gruppenpraxis-horw.ch	www.gruppenpraxis-horw.ch
041 320 16 15	sandraames@hin.ch	www.praxis-kuonimatt.ch
041 320 57 22	bbleiber@hin.ch	
041 310 77 22	amlehnpraxis@hin.ch	www.amlehnpraxis.ch
041 310 77 22	amlehnpraxis@hin.ch	www.amlehnpraxis.ch
041 320 23 24	praxis.cadisch@hin.ch	www.cadis.ch
041 320 23 24	praxis.cadisch@hin.ch	www.cadis.ch
041 320 57 22	adinicola@hin.ch	
041 310 77 22	amlehnpraxis@hin.ch	www.amlehnpraxis.ch
041 310 23 26	praxisbrunnmatt@hin.ch	www.praxisbrunnmatt.ch
041 320 44 44	stefanie.meusel@hin.ch	www.praxisfeldmuehle.ch
041 310 23 26	praxisbrunnmatt@hin.ch	www.praxisbrunnmatt.ch
041 320 77 22	praxis.dr.rambach@hin.ch	www.arztpraxis-kriens.ch
041 310 23 26	praxisbrunnmatt@hin.ch	www.praxisbrunnmatt.ch
041 320 24 66	christine.suterjunker@hin.ch	
041 320 24 66	thomas.suter@hin.ch	
041 320 66 88	bernd.tillinger@hin.ch	www.hausarzt-kriens.ch
041 320 66 88	vera.tillinger@hin.ch	www.hausarzt-kriens.ch
041 310 66 22	praxis@zero-plus.ch	www.zero-plus.ch
041 320 11 52	info@praxisdrwuest.ch	www.praxisdrwuest.ch

HERZLICH WILLKOMMEN IM RESTAURANT HIP



Die Philosophie unseres Restaurants ist, wie es der Name HIP schon ausdrückt: herzlich – individuell – professionell.

Wir legen grossen Wert auf einen rundum angenehmen Aufenthalt für Sie als Gast und möchten Ihnen den bestmöglichen Service bieten.

SAISONAL – FRISCH – AUS DER REGION

Unser ausgewogenes und kulinarisches Angebot wird immer der Saison angepasst. Unsere frischen Produkte beziehen wir nach Möglichkeit aus der Region und bereiten sie sorgfältig und gewissenhaft für Sie zu feinen Speisen zu.

MITGLIED VON «GASTRO NIDWALDEN»

Wir sind Mitglied von «Gastro Nidwalden». Als besonderes Supplement bieten wir Ihnen daher zu jedem Kartenwechsel ein Gericht aus dem bekannten Kochbuch «Guets vo hie» an, in dem Spezialitäten von Nidwaldner Restaurants zu finden sind.

FEINES FÜR BESONDERE ANSPRÜCHE

Abwechslungsreich, ausgewogen und gesund: Wir bieten Ihnen auch feine vegetarische Gerichte ohne Fisch und Fleisch. Darf etwas keine Allergene enthalten? Dann geniessen Sie unsere kreative allergenfreie Küche aus frischen und für Sie verträglichen Zutaten. Ihre Gesundheit liegt uns am Herzen.



KONTAKT UND RESERVATIONEN

RESTAURANT HIP

Ennetmooserstrasse 19, 6370 Stans

Telefon: 041 618 10 45

E-Mail: restaurant-hip@spital-nidwalden.ch

Sie finden uns auch auf Facebook und Instagram.





**GESCHÄFTSBERICHT
KANTONSSPITAL
NIDWALDEN 2020**

AUCH IM JAHR 2020 ERFOLGREICH

AUSSERORDENTLICHE LAGE (COVID-19)

Das Jahr 2020 war für das Kantonsspital Nidwalden äusserst anspruchsvoll. Als der Bundesrat im März 2020 die «ausserordentliche Lage» beschloss, durften die Schweizer Spitäler nur noch Notfalloperationen durchführen. Innert Stunden wurde das gesamte Spital auf den «Corona-Betrieb» umgestellt. Noch nie in der Geschichte des Spitals gab es so umfangreiche organisatorische und teilweise auch bauliche Anpassungen des Betriebs wie aufgrund dieser Pandemie. Erst am 27. April 2020 wurden die massiven Einschränkungen für die Spitäler aufgehoben. Die Balance zwischen den Anforderungen der Corona-Pandemie und denen eines relativ normalen Spitalbetriebs zu finden, war und ist eine Herausforderung, die den Spitalalltag prägt und nachhaltig beeinflusst. So galt es einerseits die Covid-19-Patienten gut zu behandeln, aber andererseits auch Sprechstunden, ambulante Behandlungen, Notfälle und elektive Eingriffe in der gewohnten Qualität und unter Einhaltung der Schutzmassnahmen durchzuführen. Dabei mussten auch immer genügend Vorhalteleistungen für Covid-19-Patienten wie auch für Notfälle bereitgehalten werden.

	2016	2017	2018	2019	2020
PATIENTENKONTAKTE / KONSULTATIONEN	61'196	62'427	65'172	71'981	72'903
STATIONÄRE PATIENTEN (inkl. Babys)	5'211	5'109	5'348	5'213	4'904
GEBURTEN	572	538	625	571	627

TROTZ CORONA ERFOLGREICHES JAHR 2020

Die Spitäler erlitten wegen des Operationsverbots für elektive Eingriffe und ambulante Tätigkeiten im März und April 2020 grosse Umsatzeinbussen und hatten zudem wegen umfangreicher Schutzmassnahmen Mehrkosten. Trotz diesen grossen Herausforderungen kann das Spital Nidwalden einen guten Jahresabschluss 2020 verzeichnen. Folgende Hauptgründe sind dafür verantwortlich.

Auch während des Pandemiejahrs wurde auf möglichst optimale Prozesse, auf abgestimmte Ressourcenplanung im ganzen Haus und generell auf den sehr haushälterischen Umgang mit den Mitteln geachtet. Zudem waren wir im letzten Quartal sehr gut ausgelastet, und die Komplexität der Eingriffe war hoch.

Mit 627 Geburten konnte eine neue Höchstzahl erzielt werden. Die Umsetzung der Strategie – «Das öffentliche Spital, welches konsequent die Synergien im Spitalverbund nutzt» – hat auch die Attraktivität für Zusatzversicherte weiter gesteigert. Mit dem Zusatzversichertenanteil von rund 26 % wurde ein neuer Massstab gesetzt.

Bei den Patientenbefragungen und auf der Vergleichsplattform www.spitalfinder.ch erreichten wir erneut schweizweite Spitzenwerte. Auch unsere Mitarbeitenden haben die vielfältigen und grossen Herausforderungen aktiv und mit höchstem Einsatz bewältigt.

Die gute Arbeit aller Mitarbeitenden und die vielen zufriedenen Patienten und Zuweiser trugen dazu bei, dass die finanzielle

Zielsetzung, trotz sehr schwierigen Rahmenbedingungen, erreicht werden konnte. Die EBITDA-Marge von 10.4 % ist im schweizweiten Vergleich klar überdurchschnittlich (Details siehe Seite 67). Das Spital steht somit auch finanziell nach wie vor auf gesunden Beinen.

Nebst einer hochstehenden medizinischen Leistung bietet das Spital Nidwalden seinen Patientinnen und Patienten eine gute Hotellerie und eine gesundheitsfördernde und attraktive Infrastruktur. Die Zweierzimmer für Allgemeinversicherte haben einen hohen Standard. Halbprivatversicherte erhalten bei uns ein Einzelzimmer. Unsere Privatversicherten schätzen ihre grosszügigen Suiten. Insbesondere die Business-Suiten fanden in der ganzen Schweiz grosse Beachtung.

Sämtliche Anstrengungen ergaben schlussendlich das gute finanzielle Ergebnis. Dieses ermöglicht es uns, auch weiterhin in die medizinische Versorgung der Bevölkerung, die Mitarbeitenden und die Infrastruktur zu investieren. Dies ist eine Grundvoraussetzung, um auch in der Zukunft in einem zunehmend anspruchsvolleren Umfeld bestehen zu können.

DIE LUKS GRUPPE BRINGT PATIENTEN UND ZUWEISERN NOCH MEHR VORTEILE

Nun ist es endlich so weit. Mitte 2021 «heiraten» das Spital Nidwalden und das Luzerner Kantonsspital. Das Spital Nidwalden wird zum vollwertigen «Familienmitglied» der LUKS Gruppe. Gemeinsam können wir die grossen Herausforderungen besser meistern.

Als LUKS Gruppe wollen wir durch eine sehr gute Koordination und digitale Vernetzung der Spitäler (Luzern, Sursee, Stans, Wolhusen) und der Kliniken eine hoch integrierte, qualitative und wirtschaftliche Gesundheitsversorgung für die Menschen der Zentralschweiz anbieten.

IHRE MEINUNG IST UNS WICHTIG

Wir erhalten viele positive Rückmeldungen. Wir ruhen uns aber nicht auf den Lorbeeren aus und sind Ihnen dankbar, wenn Sie sich bei Unzufriedenheit zeitnah bei uns melden (Qualitätsstelle, Dr. Anja Harsch, anja.harsch@spital-nidwalden.ch, 041 618 10 02). Dank Ihrer Rückmeldung können wir weitere Verbesserungsmaßnahmen vornehmen.

HERZLICHEN DANK

Es ist das Verdienst vieler Menschen, dass wir auf ein erfolgreiches Jahr 2020 zurückblicken dürfen. Unser grosser Dank gehört dem Spitalrat LUKS/Spital Nidwalden, der Spitalleitung, allen Mitarbeitenden, unseren Partnern – speziell erwähnt seien hier die Praxisärztinnen und Praxisärzte, die Spitex Nidwalden und das Luzerner Kantonsspital – sowie dem Gesundheits- und Sozialdepartement und den Politikern.

Nicht zuletzt gebührt allen Patientinnen und Patienten unser herzlicher Dank für das grosse Vertrauen.

WIR SIND FÜR SIE DA. IHR SPITAL NIDWALDEN.

NEUE WEBSITE:
WWW.SPITAL-NIDWALDEN.CH



Dr. Ulrich Fricker
Präsident Verwaltungsrat
LUKS Gruppe

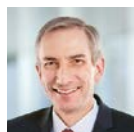

Urs Baumberger
Direktor Spital Nidwalden



Benno Fuchs
CEO LUKS Gruppe

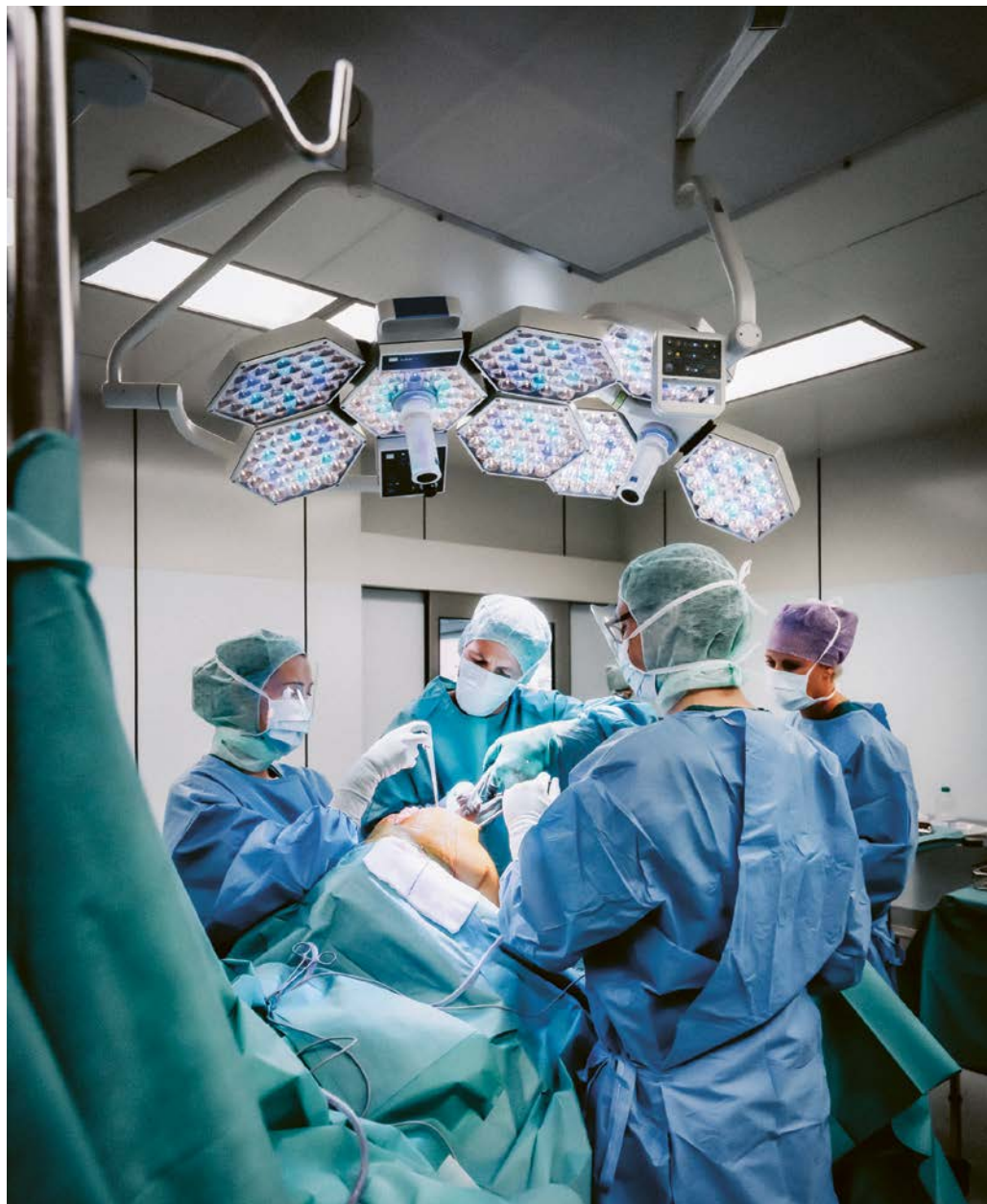

Innovativ und bewährt seit 2011: Garantieschein auf Knie-Totalendoprothesen

SPITALRAT LUNIS

Spitalregion Luzern-Nidwalden / Stand Mai 2021



*Dr. oec. Ulrich Fricker,
Präsident*



*Michèle Blöchliger,
Regierungsrätin*



*Hanspeter Kiser,
Vizepräsident Verwaltungsrat
Spital Nidwalden AG*



Dr. med. Adrian Küng



Elsi Meier



Dr. phil. II Stefan Scherrer



*Peter Schilliger,
Vizepräsident LUKS AG,
Nationalrat*



*Prof. Dr. med. em. Giatgen
A. Spinas*

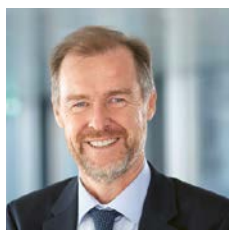

*Benno Fuchs,
Operative Gesamtleitung
LUNIS
CEO LUKS Gruppe*

Wir danken für das sehr grosse Engagement recht herzlich
Dr. med. Guglielmo W. Baldi (Austritt per 30.07.2020).

SPITALLEITUNG SPITAL NIDWALDEN

Stand Mai 2021

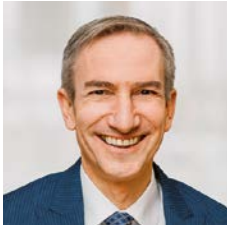

*Urs Baumberger,
Direktor Spital Nidwalden*



*André Baumeler,
Leiter Finanzen*



*Markus Jaggi,
Chefarzt Anästhesie*

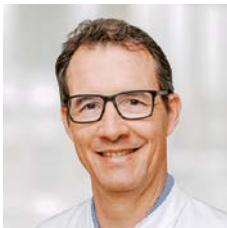

*Dr. med. Christoph
Knoblauch, Chefarzt
Allgemeine Innere Medizin*



*Peter Perren,
Leiter Personal*



*Dr. med. Thomas Prätz,
Chefarzt Gynäkologie und
Geburtshilfe*



*Christin Rebarz,
Leiterin Pflegedienst*



*Dr. med. Alex Schallberger,
Chefarzt Orthopädie/
Traumatologie/
Wirbelsäulenchirurgie*

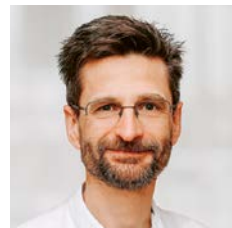

*Dr. med. Martin Sykora,
Chefarzt Allgemeine und
viszerale Chirurgie*

Wir danken für das sehr grosse Engagement recht herzlich Dr. med. Charlotte Meier Buenzli (Austritt per 30.06.2020) und Anita Heggli (Austritt per 30.09.2020).

BILANZ

Beträge in TCHF	31.12.20	31.12.19
	Swiss GAAP FER	Swiss GAAP FER
Flüssige Mittel	22'067	17'066
Kurzfristige Geldanlagen	7'000	32'000
Forderungen aus Lieferungen und Leistungen	11'343	10'834
Andere kurzfristige Forderungen	404	337
Vorräte	1'942	1'543
Aktive Rechnungsabgrenzungen	1'759	1'831
UMLAUFVERMÖGEN	44'514	63'612
Finanzanlagen	25'000	0
Sachanlagen	22'689	23'662
Immaterielle Anlagen	2'624	2'688
ANLAGEVERMÖGEN	50'313	26'350
TOTAL AKTIVEN	94'828	89'962
Verbindlichkeiten aus Lieferungen und Leistungen	2'930	1'938
Andere kurzfristige Verbindlichkeiten	178	763
Kurzfristige Rückstellungen	2'153	2'384
Passive Rechnungsabgrenzungen	3'565	3'710
KURZFRISTIGES FREMDKAPITAL	8'827	8'796
Zweckgebundene Fonds	987	978
Langfristige Rückstellungen	372	294
LANGFRISTIGES FREMDKAPITAL	1'359	1'272
FREMDKAPITAL	10'186	10'068
Dotationskapital	40'000	40'000
Gewinnreserven	39'894	34'924
Jahresgewinn	4'747	4'970
EIGENKAPITAL	84'642	79'894
TOTAL PASSIVEN	94'828	89'962

ERFOLGSRECHNUNG

Beträge in TCHF	1.1.–31.12.2020		1.1.–31.12.2019	
	Swiss GAAP	FER	Swiss GAAP	FER
Nettoerlös aus Lieferungen und Leistungen		73'392		74'110
Andere betriebliche Erträge		6'252		6'355
BETRIEBSERTRAG		79'644		80'465
Personalaufwand		–46'018		–47'518
Materialaufwand		–15'485		–15'038
Andere betriebliche Aufwendungen		–9'825		–9'429
BETRIEBSAUFWAND (OHNE ABSCHREIBUNGEN)		–71'329		–71'985
BETRIEBSERGEBNIS VOR ABSCHREIBUNGEN (EBITDA)		8'315		8'480
Abschreibungen auf Sachanlagen		–2'432		–3'067
Abschreibungen auf immateriellen Anlagen		–64		–147
ABSCHREIBUNGEN		–2'496		–3'214
BETRIEBSERGEBNIS (EBIT)		5'819		5'266
Finanzertrag		52		4
Finanzaufwand		–1'114		–1'027
FINANZERGEBNIS		–1'062		–1'023
Einlagen in Fonds		–10		–13
Entnahmen aus Fonds		1		0
FONDSEERGEBNIS		–9		–13
ORDENTLICHES ERGEBNIS		4'747		4'230
Ausserordentlicher Ertrag		0		741
AUSSERORDENTLICHER ERFOLG		0		741
JAHRESGEWINN NACH SWISS GAAP FER		4'747		4'970
Ausserordentlicher Erfolg		0		–741
Anpassung kalk. Zinsen und kalk. Abschreibungen REKOLE		–4'945		–4'301
JAHRESVERLUST II NACH REKOLE		–198		–72

ERFOLGSRECHNUNG

Das Geschäftsjahr 2020 hat im Vergleich zum Vorjahr sehr erfolgreich gestartet. In den ersten beiden Monaten konnten die Anzahl Patienten sowie auch die Erträge deutlich gesteigert werden. Leider wurde dieser positive Trend durch immer mehr Covid-19 Fälle gebremst. Am 11. März 2020 hat die Weltgesundheitsorganisation den Ausbruch des Coronavirus zur Pandemie erklärt. Das vom Bundesrat verordnete Verbot von allen medizinisch nicht dringlichen Eingriffen vom 17. März bis 26. April 2020 führte dazu, dass der erarbeitete Vorsprung aufgebraucht wurde und die Zahlen stark ins Minus fielen. Während den folgenden Monaten erholte sich der Geschäftsgang laufend, wurde im Herbst durch die zweite Welle nochmals kurz gebremst und endete im Dezember mit einem starken Abschluss.

Gesamthaft haben die stationären Austritte (ohne gesunde Säuglinge) um 324 Patienten bzw. 7.0 % abgenommen. Im Gegenzug dazu konnte der durchschnittliche Schweregrad aller stationären Eingriffe um 3.4 % gesteigert werden.

Dank diesem positiven Effekt hat der stationäre Ertrag trotz viel weniger Patienten nur leicht um 1.0 % abgenommen. Im ambulanten Bereich konnten trotz leicht mehr Patientenkontakten (1.3 %) die Vorjahreserträge nicht erreicht werden. Der Lockdown im Frühling hat dazu geführt, dass praktisch alle ambulanten Disziplinen einen Rückgang verzeichnen müssen. Zusammen mit allen weiteren Erträgen erreicht der gesamte Betriebsertrag im Geschäftsjahr 2020 eine Höhe von CHF 79.6 Mio. und liegt somit TCHF 821 oder 1 % tiefer als im Vorjahr.

Nach Ausbruch der Pandemie war der Spitalleitung schnell klar, dass das Geschäftsjahr 2020 aus finanzieller Sicht schwierig wird. Aus diesem Grund wurde trotz den teilweise sehr kurzfristigen Massnahmen und Neuorganisationen immer die Kostenseite sehr detailliert beobachtet. Jede getroffene Entscheidung wurde trotz der grossen Dringlichkeit und vielen Ungewissheiten auf wirtschaftliche Auswirkungen überprüft.

Nach Abzug des Personal- und Sachaufwandes resultiert ein EBITDA (Gewinn vor Zinsen, Steuern, Abschreibungen und Amortisationen) von CHF 8.32 Mio. (Vorjahr CHF 8.48 Mio.). Dieser Wert entspricht einem Anteil von 10.4 % (Vorjahr 10.5%) vom Betriebsertrag, übertrifft

die Vorgabe des Spitalrates sowie das Budget und liegt deutlich über dem Schweizer Durchschnitt in 2019 von ca. 6.5 % (gem. verschiedenen Publikationen).

Die tieferen Abschreibungen können den leicht höheren Finanzaufwand sowie den Wegfall der vorjährigen ausserordentlichen Erträge beinahe kompensieren. Dadurch schliesst das Kantonsspital Nidwalden das sehr schwierige und durch die Covid-19 Pandemie geprägte Geschäftsjahr 2020 mit einem Jahresgewinn nach Swiss GAAP FER von CHF 4.75 Mio. (Vorjahr CHF 4.97 Mio.) ab.

Der Jahresverlust nach REKOLE (Branchenstandard für das betriebliche Rechnungswesen des Verbands der Schweizer Spitäler) fällt mit TCHF –198 (Vorjahr TCHF –72) deutlich tiefer aus, als der Jahresgewinn nach FER. Der Unterschied liegt darin, dass REKOLE die kalkulatorischen Zinsen und Abschreibungen mitberücksichtigt und somit das Betriebsergebnis von einer leistungsbezogenen Perspektive zeigt.

BILANZ

Die Liquidität hat in der Berichtsperiode zugenommen, was vor allem auf den positiven operativen Cashflow zurückzuführen ist. Diese Liquiditätsreserven werden gemäss der langfristigen Finanzplanung für die betriebseigenen Immobilien benötigt. Die kurzfristigen Geldanlagen haben in der Berichtsperiode stark abgenommen, da ein grosser Teil davon als langfristige Finanzanlage angelegt wurde. Die Vorräte wurden im Bereich der Medikamente, Reagenzien und medizinischen Einwegmaterial leicht aufgestockt. Den Investitionen ins Anlagevermögen von TCHF 1'459 stehen ordentliche Abschreibungen von TCHF 2'496 gegenüber, weshalb sich das Anlagevermögen (ohne Finanzanlagen) um TCHF 1'037 reduziert.

Die Zunahme bei den Verbindlichkeiten ist auf viele grosse Rechnungen per Jahresende zurückzuführen, wo hingegen die anderen kurzfristigen Verbindlichkeiten aufgrund der Vorauszahlung der Prämien für die Unfallversicherung stark abnahmen.

Die jährlichen Gewinne werden vollumfänglich einbehalten, wodurch das Eigenkapital weiter aufgebaut werden konnte. Durch die gute Kapitalabdeckung wird auch die neue Spital Nidwalden AG als zuverlässiges und solides Unternehmen auftreten.

4'904



STATIONÄRE PATIENTEN

Der Rückgang im stationären Bereich ist auf das Verbot von medizinisch nicht dringlichen Eingriffen in Folge Covid-19 zurückzuführen. Wir danken umso mehr allen Patienten und Zuweisern für das entgegengebrachte Vertrauen.

72'903



AMBULANTE PATIENTENKONTAKTE

Trotz vielen abgesagten und aufgeschobenen Eingriffen, konnten die Patientenkontakte leicht erhöht werden. Dazu beigetragen haben auch die vielen Corona-Tests, welche in unserem neuen Testcenter durchgeführt wurden.

627



GEBORENE KINDER

In unseren drei modernen und sehr schön eingerichteten Gebärsälen erblickten 627 Babys das Licht der Welt. Damit konnten wir nach dem Rückgang vom Vorjahr einen neuen Geburtenrekord verzeichnen.

90



ANZAHL BETTEN

Das Spital Nidwalden hat eine maximale Kapazität von 90 Betten. Patienten der allgemeinen Versicherungsklasse liegen in Zweierzimmern, halbprivat versicherte Patienten in Einzelzimmern und den Privatversicherten steht eine Suite zu.

2'166



AMBULANZEINSÄTZE

Der Rettungsdienst vom Spital Nidwalden musste im Kalenderjahr 2020 gesamt 2'166 Mal zu einem Notruf ausrücken. Zusätzlich wurden 518 Verlegungen oder sogenannte Sekundäreinsätze gefahren.

9'467



PATIENTEN IM NOTFALL

Die Angst vor Covid-19 hat viele Patienten veranlasst, trotz medizinischer Dringlichkeit nicht in die Notfallaufnahme zu kommen. Diese Zurückhaltung widerspiegelt sich in den um 15% tieferen Patientenzahlen.



MITARBEITENDE

Neue Disziplinen sowie die Verstärkung von stark belasteten Abteilungen führten zu der Zunahme an Mitarbeitern. Bei Betrachtung der Vollzeitstellen haben diese jedoch lediglich um 3.7 Stellen zugenommen.

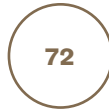

IN AUS- ODER WEITERBILDUNG

Das Spital Nidwalden engagiert sich stark für die Aus- und Weiterbildung. Das Angebot reicht von der Grundausbildung über diverse Assistenzarztstellen bis hin zu umfangreichen Diplomlehrgängen.



PERSONALAUFWAND-QUOTE

Die Personalaufwand-Quote beziffert, wie hoch die gesamten Personalkosten im Verhältnis zum Betriebsertrag ausfallen. Ein Wert von unter 60% ist im Gesundheitswesen ein gutes Ergebnis.



ERTRAG

Trotz einem sehr schwierigen Pandemie-Jahr musste nur ein Umsatzrückgang von 1.0% in Kauf genommen werden. An dieser Stelle ganz herzlichen Dank an die ganze Belegschaft für den ausserordentlichen Einsatz.



EBITDA

Nach Branchenexperten sollte ein Spital beim Gewinn vor Zinsen, Steuern und Abschreibungen eine Zielgrösse von 10% erreichen, um die künftigen Investitionen selber langfristig finanzieren zu können.



Aktiven	Bilanz	Passiven
Fällige Mittel	Kurzfristiges Fremdkapital	
Forderungen	Langfristiges Fremdkapital	
Vorräte	Eigenkapital	
Anlagenvermögen		

EIGENKAPITAL-QUOTE

Durch den Rückbehalt der jährlichen Gewinne konnte das Eigenkapital laufend weiter aufgebaut werden. Der heutige Stand dieser wichtigen Schlüsselgrösse stellt einen guten Wert sowie Sicherheit dar.



WIR FREUEN UNS ÜBER ZUFRIEDENE MITARBEITENDE

Die Zufriedenheit der Mitarbeitenden hat einen nicht zu unterschätzenden Einfluss auf die Patientensicherheit und Patientenzufriedenheit. Das Spital Nidwalden ist ein wichtiger medizinischer Partner in der Region und trägt als Spital eine grosse Verantwortung. Es ist auf gutes Personal angewiesen. Nur mit zufriedenen Mitarbeitenden können wir die entsprechenden Dienstleistungen für unsere Patienten und Zuweiser erbringen. Wir freuen uns daher sehr, dass wir uns auf dem Arbeitsmarkt den guten Ruf eines sogenannten «Magnetspitals» erarbeitet haben mit teils mehr Bewerbungen als offenen Stellen. Hierfür danken wir unseren rund 580 aussergewöhnlichen Mitarbeitenden ganz herzlich.

ATTRAKTIVE ANSTELLUNGSBEDINGUNGEN

Wer in einem Spital arbeitet, ist mit Leidenschaft für Menschen da. Tagsüber, nachts, am Wochenende oder am Feiertag. Jederzeit, rund um die Uhr, sind unsere Mitarbeitenden oftmals innerhalb von Sekunden einsatzbereit. Sie helfen, betreuen und behandeln mit einem grossen Verantwortungsbewusstsein. Das kann man nur leisten, wenn man Freude am Job

hat und die nötige Unterstützung durch den Arbeitgeber erhält. Unsere Mitarbeitenden sind daher unser höchstes Gut.

Im Spital Nidwalden arbeiten rund 580 Mitarbeitende in mehr als 110 Funktionen engagiert und nah am Menschen: herzlich – individuell – professionell. Für diese komplexe und anspruchsvolle Aufgabe braucht es Mitarbeitende, die mit grosser Freude und Motivation in ihrer professionellen Tätigkeit aufgehen. Im Gegenzug bieten wir unseren Mitarbeitenden attraktive Anstellungsbedingungen und Arbeitsplätze in einer modernen Infrastruktur.

SPITAL NIDWALDEN – IHR NEUER ARBEITSORT?

Sind Sie neugierig geworden? Informieren Sie sich auf unserer Website über offene Stellen und bewerben Sie sich direkt online auf unserem Stellenportal unter www.spital-nidwalden.ch. Ihre Bewerbung bearbeiten wir schnell und professionell. Wir freuen uns auf Sie.



Peter Perren
Leiter Personal

IHRE ANSPRECHPERSONEN

SPITAL NIDWALDEN

Anmeldung: 041 618 18 18

INFORMATIONEN ZU

«IHRE KARRIERE BEI UNS»

Peter Perren, Leiter Personal:
041 618 10 18

KONTAKT BEWERBUNGEN

bewerbungen@spital-nidwalden.ch



Stellen und Karriere



Offene Stellen



Aus- und Weiterbildung

DAS SPITAL NIDWALDEN IM INTERNET



spital-nidwalden.ch



Newsroom



Zahlen und Fakten



*Kliniken und
Fachbereiche*



*Was wir
behandeln*



*Qualität,
Spitalhygiene*



*Infos für
Patienten*



*Privatstation,
Dienstleistungen*



*Infos für
Besucher*



Veranstaltungen



Restaurant hip



Kontakt und Anreise

Sie finden uns auch auf LinkedIn, Xing und YouTube



**GERNE SIND WIR FÜR SIE DA.
SIE ERREICHEN UNS UNTER:**

Spital Nidwalden
Ein Unternehmen der LUKS Gruppe
Ennetmooserstrasse 19
6370 Stans
Telefon 041 618 18 18
info@spital-nidwalden.ch
www.spital-nidwalden.ch

