

Organigramm

1. Juli 2024

Stab Direktion
Projektleiterin Organisationsentwicklung
Sandra Günther
Senior Prozess Managerin
Dr. Katharina Raabe



Stab Direktion
Leiterin Qualität, Marketing & Kommunikation
Dr. Anja Harsch
Assistenz Spitaldirektion
Claudia Waser

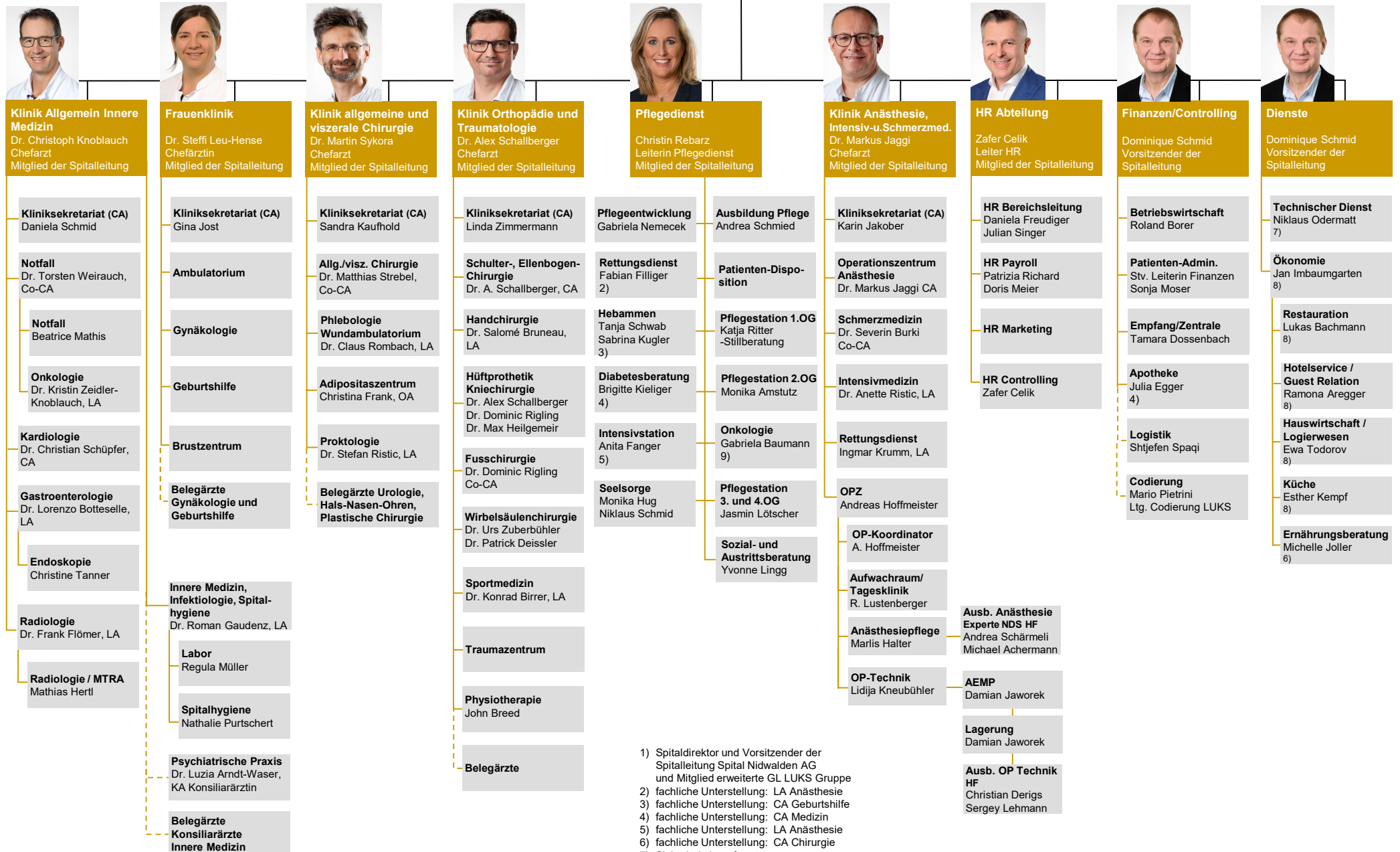

- 1) Spitaldirektor und Vorsitzender der Spitalleitung Spital Nidwalden AG und Mitglied erweiterte GL LUKS Gruppe
- 2) fachliche Unterstellung: LA Anästhesie
- 3) fachliche Unterstellung: CA Geburtshilfe
- 4) fachliche Unterstellung: CA Medizin
- 5) fachliche Unterstellung: LA Anästhesie
- 6) fachliche Unterstellung: CA Chirurgie
- 7) Sicherheitsbeauftragter
- 8) fachliche Angliederung: Partnerabteilung LUKS
- 9) fachliche Unterstellung: LA Onkologie